



EMPRESA SOCIAL DEL ESTADO
ARMENIA QUINDÍO
NIT. 801001440-8

PLAN DE MANTENIMIENTO HOSPITALARIO 2.020

VIGILADO Supersalud
Unidad de Atención al Usuario - Bogotá, D.C.
Línea Gratuita Nacional: 0180001083

La red que cuida de ti
Av. Montecarlo Urbanización Guaduales de la Villa
Conmutador: 7371010
www.redsaludarmenia.gov.co



**EMPRESA SOCIAL DEL ESTADO
ARMENIA QUINDÍO
NIT. 801001440-8**

1. INTRODUCCIÓN

Para esta entidad el mantenimiento preventivo es un procedimiento periódico para minimizar el riesgo de fallo y asegurar la continua y correcta operación; alargando así la vida útil de los equipos, sin riesgos para los pacientes y para el personal médico asistencial que manejan los equipos, logrando de esta manera extender su vida útil y dar un servicio de excelente calidad.

El mantenimiento preventivo busca mejorar la prestación en las áreas de servicios de infraestructura física, dotación biomédica e industrial de uso hospitalario, muebles de uso administrativo y asistencial, sistemas de comunicación e informática y vehículos.

Por lo anterior el aspecto de mayor relevancia para el mantenimiento de la entidad es conservarlo en condiciones de funcionamiento seguro, eficiente y minimizando los recursos económicos, previniendo daños o reparándolos cuando ya se hubieran producido con base en procesos establecidos y una programación desarrollada con el fin de garantizar una óptima calidad en el ambiente físico y equipamiento para el desempeño seguro de los clientes internos que se encuentran oportunidad en la solicitud del servicio.

2. INFORMACIÓN GENERAL

Redsalud Armenia ESE es una empresa social del estado creada hace 21 años con el objeto de brindar Atención en salud de baja complejidad a la población pobre y vulnerable del Municipio de Armenia, en la actualidad tiene una población atendida de **85.966**.

***ASMET SALUD EPS 35.434 Usuarios**

***MEDIMAS EPS 30.366 Usuarios**

***SALUDVIDA EPS 5.385 Usuarios**

***NUEVA EPS 14.780 Usuarios**

***SECRETARIA DE SALUD ARMENIA 13.757 Usuarios**

VIGILADO Supersalud
Línea de Atención al Usuario: 8000870 – Bogotá, D.C.
Línea Saludta Nechero: 018000910393



**EMPRESA SOCIAL DEL ESTADO
ARMENIA QUINDÍO
NIT. 801001440-8**

Conformado por la Unidad Intermedia de Atención Hospital del Sur y 11 centros de salud, contamos con 5 ambulancias una de ella habilitada para atención APH.

Redsalud Armenia presta los servicios de urgencias, hospitalización, partos, imagenología, laboratorio Clínico y Rayos X, Consulta Externa, Odontológica, atención intra y extramural para actividades de protección específica y detección temprana, Medicina Interna, terapia respiratoria, ginecobstetricia, además de otros programas de salud pública que propenden a atender los problemas de salud con recurso humano idóneo y con un compromiso por la calidad y calidez de los servicios en los 11 centros de atención, los cuales por su ubicación estratégica repartidos en todo el municipio permiten ofrecer máxima cobertura a los diferentes regímenes de aseguramiento del sistema.

Algunos de los Servicios prestados dada su gran cobertura y demanda son:

- Toma de muestras de laboratorio clínico: En los Centros de Salud Milagrosa, Clarita, Correa Grillo, Piloto Uribe, Caa Sur y la Unidad Intermedia del Sur y Nueva Libertad.
- Odontología: En todos los Centros de Salud y la Unidad Intermedia del Sur.
- Dispensación de medicamentos: En los centros de salud La Milagrosa, La Clarita, Correa grillo, Caa Sur y Piloto Uribe.

Nuestro horario de atención ambulatoria es de lunes a jueves de 7:00 AM a 6:00 PM y los viernes de 7:00 AM a 5:00 PM y los servicios hospitalarios y de urgencias las 24 horas del día.

VIGILADO Supersalud
Línea de Atención al Usuario: 8500870 – Bogotá, D.C.
Línea Gratuita Nacional: 018000910035

La red que cuida de ti
Av. Montecarlo Urbanización Guaduales de la Villa
Conmutador: 7371010
www.redsaludarmenia.gov.co



EMPRESA SOCIAL DEL ESTADO
ARMENIA QUINDIO
NIT. 801001440-8

Los centros de salud que hacen parte de la red de servicios son:



Hospital del Sur
Frente a Guaduales de la Villa
Contiguo al Estadio



Centro de Salud El Caimo
Urbanización El Bosque
Corregimiento El Caimo



Centro de Salud Santa Rita
Barrio Santa Rita Mza 14

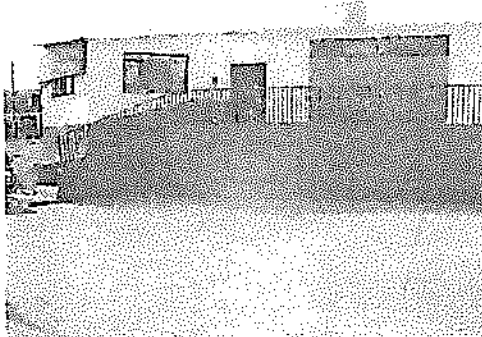

Centro de Salud Los Quindos
Barrio Los Quindos mza 15
(Sede no Habilitada)

VIGILADO Supersalud
Línea de Atención al Usuario: 6600370 - Bogotá, D.C.
Línea Gestión Nacional: 0180009 10383

La red que cuida de ti
Av. Montecarlo Urbanización Guaduales de la Villa
Conmutador: 7371010
www.redsaludarmeria.gov.co



EMPRESA SOCIAL DEL ESTADO
ARMENIA QUINDÍO
NIT. 801001440-8

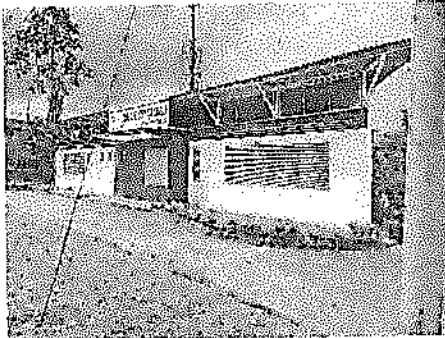

Centro de Salud Correa Grillo
Contiguo a Mercar



Centro de Salud Miraflores
Sobre vía Montenegro

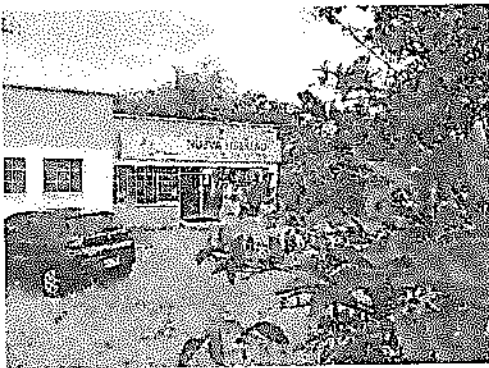

Centro de Salud Nueva Libertad
Cra 40 calles 43 y 44 Villa Liliana



Centro de Salud La Clarita
Barrio La Clarita Mza A

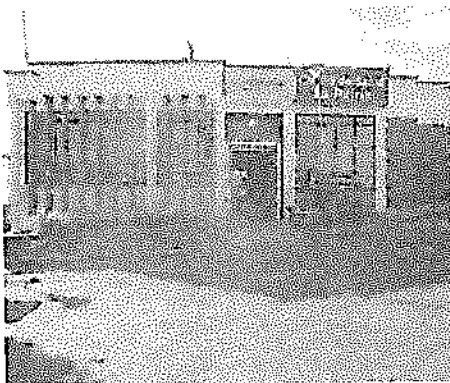

Centro de Salud La Patria
Ciudadela La Patria Mza 33



Centro de Salud Paraíso
Barrio El Paraíso Mza M

VIGILADO Supersalud
Línea de Atención al Usuario: 8500370 - Bogotá, D.C.
Línea Gratuita Nacional: 01800081033

La red que cuida de ti
Av. Montecarlo Urbanización Guaduales de la Villa
Conmutador: 7371010
www.redsaludarmenia.gov.co



EMPRESA SOCIAL DEL ESTADO
ARMENIA QUINDÍO
NIT. 801001440-8

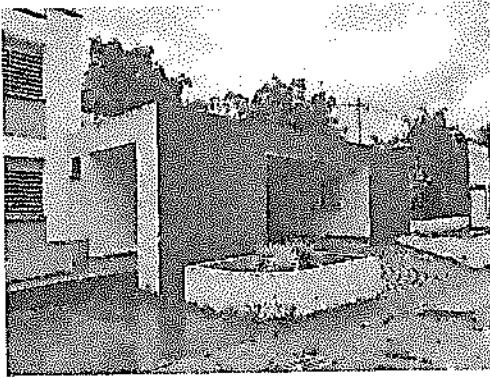

Centro de Salud La Milagrosa
Contiguo a Bomberos del Norte



Centro de Salud Piloto Uribe
Cra 13 N 23-49

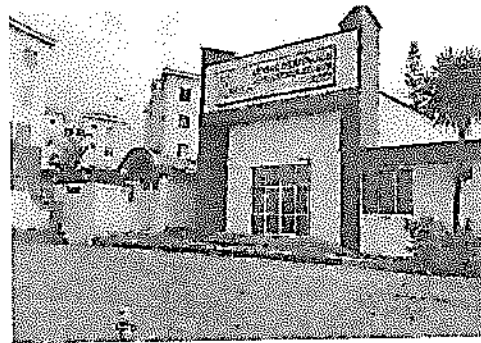

Centro de Atención Ambulatoria
CAA Sur Cra 19 Calle 44 esq.

Red salud Armenia ESE en cumplimiento de las normas vigentes, como el Decreto 1769 de 1994 y su aclaratorio el Decreto 1617 de 1995 donde reglamentó el Artículo 189 de la Ley 100 de 1993 sobre el Mantenimiento Hospitalario y El Decreto 1011 de 2006, por el cual se organiza el Sistema de Garantía de Calidad, y en su artículo 3 sobre las características de la calidad, una de las cuales es la disponibilidad y suficiencia de recursos, calidad que depende en buena medida de la realización del mantenimiento hospitalario, por lo cual, nuestra institución establece anualmente "**El Plan de Mantenimiento Hospitalario**" el cual se entiende como la actividad técnico administrativa dirigida principalmente a prevenir el deterioro y a restablecer la infraestructura y la dotación hospitalaria a su estado normal de funcionamiento, así como las actividades tendientes a mejorar el funcionamiento de

VIGILADO Supersalud
Línea de Atención al Usuario: 8100070 - Bogotá, D.C.
Línea Gratuita Nacional: 01800091033

La red que cuida de ti
Av. Montecarlo Urbanización Guaduales de la Villa
Conmutador: 7371010
www.redsaludarmenia.gov.co

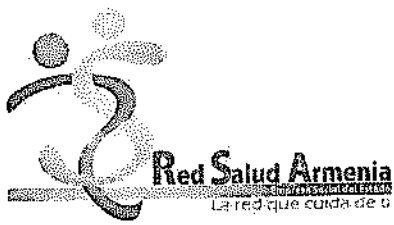

**EMPRESA SOCIAL DEL ESTADO
ARMENIA QUINDÍO
NIT. 801001440-8**

los equipos y/o mantener en adecuado estado tanto equipos como infraestructura referentes por el adecuado uso de la institución lo que permite además garantizar la prestación de los servicios con la calidad esperada.

3. OBJETIVOS GENERALES:

- Garantizar la seguridad de los pacientes y del personal que administra y utiliza los recursos físicos y tecnológicos de los centros de salud y el hospital del Sur.
- Contribuir a que la atención en salud cumpla con las características de calidad previstas en el numeral 9, Artículo 153 de la Ley 100 de 1993 y en el Decreto 2174 de 1996, así como la demás normatividad hospitalaria vigente.
- Asegurar la disponibilidad y garantizar el funcionamiento adecuado de los recursos físicos para la producción del servicio.
- obtener el rendimiento máximo posible de la inversión económica en los recursos para la atención en salud y contribuir a la reducción de los costos de operación de la Institución.
- Mantener las condiciones de habilitación específicas al estándar de infraestructura y dotación y su mantenimiento.

4. OBJETIVOS ESPECIFICOS:

- Asegurar la asignación, dentro de los recursos destinados por la institución, de los montos necesarios para el desarrollo de las labores de mantenimiento hospitalario, conforme a las necesidades previstas y manifiestas.
- Distribuir los recursos humanos, físicos y económicos con el fin de cubrir las tareas de mantenimiento hospitalario.
- Suministrar a las directivas de la institución y demás dependencias el cronograma de mantenimiento para que estas actúen coordinadamente.
- Proporcionar medios para el control y evaluación de la gestión de mantenimiento.



EMPRESA SOCIAL DEL ESTADO
ARMENIA QUINDÍO
NIT. 801001440-8

Plan de Mantenimiento Hospitalario

Un plan de mantenimiento anual donde se incluyen los siguientes capítulos:

- I. Mantenimiento de la Infraestructura.
- II. Mantenimiento de la Dotación.
- III. Mantenimiento Vehicular.
- IV. Personal de Mantenimiento

I. Mantenimiento de la Infraestructura.

1. Edificios e Instalaciones Físicas:

- Se incluyen las edificaciones donde se alojan los pacientes y que en general son de uso asistencial, se incluyen puertas y ventanas, baños y otros.
- También aplica para las instalaciones físicas las cuales son conformadas por aquellas que tienen otros usos diferentes a los asistenciales como por ejemplo garitas de vigilancia, garajes para automotores, cuartos de plantas eléctricas, sistemas de suministros de gases entre otros.

Dado lo anterior, se tiene implementado lo siguiente:

a. Reporte de Locativos o daños:

Se tiene implementado un formato de reporte único de locativas, el cual es diligenciado por el personal de la institución ya sea centro de salud u Hospital y este es verificado directamente por el Operario de Locativas, así mismo, se realizan recorridos de inspección trimestrales con programación previa para corroborar que no hayan quedado locativas sin reportar o pendientes sin ejecutar.

Las novedades urgentes que no puedan dar espera, se atienden vía telefónica las cuales serán consolidadas en un formato, llamada que es recepcionada directamente por la Coordinación de Bienes y Servicios (Mantenimiento), comunicándose en el número telefónico **737 10 10** Extensión **112** y **114** se dará trámite inmediato a la solicitud.

Las demás actividades locativas son reportadas en el Formato Código AP-BF-FO-003 adjunto a continuación.



EMPRESA SOCIAL DEL ESTADO
ARMENIA QUINDÍO
NIT. 801001440-8

b. Lavado de Tanques:

El lavado de tanques de reserva se realiza de acuerdo a una programación, la cual para la vigencia del 2020 es:

CRONOGRAMA LAVADO DE TANQUES 2020			
Ítem	Dependencia	FECHA DE LAVADO SEMESTRE	
		1er lavado	2do lavado
1	Nueva Libertad	Marzo	Septiembre
2	Paraíso	Marzo	Septiembre
3	Correa Grillo	Marzo	Septiembre
4	Clarita	Marzo	Septiembre
5	Milagrosa	Marzo	Septiembre
6	Hospital Del Sur	Marzo	Septiembre
7	CAA Sur	Marzo	Septiembre
8	Santa Rita	Febrero	Agosto
9	Miraflores	Febrero	Agosto
10	Caimo	Marzo	Septiembre
11	Piloto Uribe	Marzo	Septiembre
12	Patria	Febrero	Agosto

Para los Centros de Salud; Milagrosa, Clarita y el Hospital del Sur se hace necesaria el uso de una Motobomba de 1 de caballo a 110 voltios, la cual, es propiedad de la entidad.

La metodología para el lavado de tanques se adoptó según manual especificado por la Secretaria de Salud Municipal en el año 2017. (División de vigilancia, control y medio ambiente) el cual consiste en:

Metodología para Lavado de Tanques de Reserva de Agua:

- El operario encargado de la labor deberá: Usar botas, casco y guantes para la limpieza y desinfección.
- Cerrar totalmente la llave de entrada de agua y vaciar hasta que quede solamente 10 cm. de agua en el tanque,



**EMPRESA SOCIAL DEL ESTADO
ARMENIA QUINDÍO
NIT. 801001440-8**

- Se retira con cuidado la tapa de inspección o plástica
- Se tapa la salida del agua.
- Se remueve el material sedimentado en el fondo.
- Cepillar paredes y fondo con abundante agua potable.
- Para la desinfección se utiliza solución clorada de 200 ppm.
- Se humedece rodillo con cloro y se pasa por las paredes del tanque, se activa por una hora.
- Se enjuagan paredes y el fondo del tanque con abundante agua potable.
- Se retira el tapón y se permite nuevamente la entrada y salida del agua.

c. Mantenimiento General de la Infraestructura:

De manera específica para el estándar de infraestructura que establece la norma de habilitación, se involucran los siguientes componentes específicos a los que hay que prestar especial atención en el plan de mantenimiento de esta vigencia, como son:

- Instalaciones eléctricas (tomas, interruptores, lámparas) en buen estado de presentación y mantenimiento.
- Rampas o Ascensores
- Escaleras o rampas (piso uniforme, antideslizante y pasamanos)
- Unidades sanitarias PMR
- Fuente de energía de emergencia
- Pisos, paredes, techos (de fácil limpieza y buenas condiciones de presentación y mantenimiento)
- Pisos, paredes y techos (características especiales en ambientes que requieren de mayor asepsia)
- Depósitos de residuos
- Depósitos de ropa sucia
- Cuartos técnicos de aseo

En Wikipedia encontramos los siguientes conceptos según el tipo de mantenimiento y, aunque el contexto pareciera que se aplica al equipamiento, este es aplicado igualmente a las instalaciones físicas.



EMPRESA SOCIAL DEL ESTADO
ARMENIA QUINDÍO
NIT. 801001440-8

Tipos de mantenimiento

En las operaciones de mantenimiento pueden diferenciarse las siguientes definiciones:

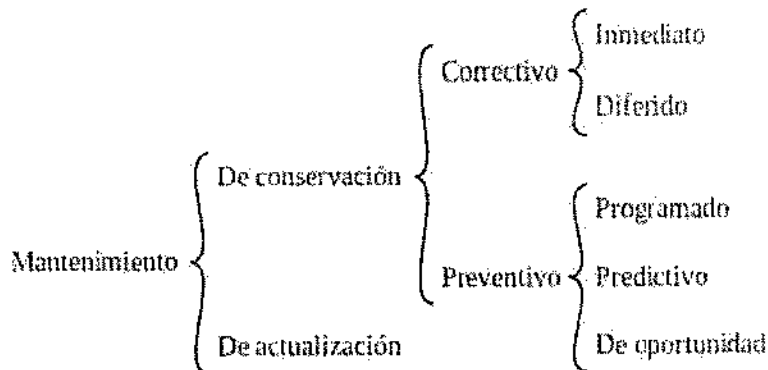

Mantenimiento: Definido como el conjunto de operaciones para que un equipamiento reúna las condiciones para el propósito para el que fue construido.

Mantenimiento de conservación: Esta destinado a compensar el deterioro sufrido por el uso, los agentes meteorológicos u otras causas.

Mantenimiento correctivo: Es el encargado de corregir defectos o averías observadas.

Mantenimiento correctivo inmediato: Es el que se realiza inmediatamente de percibir la avería y defecto, con los medios disponibles, destinados a ese fin.

Mantenimiento correctivo diferido: Al momento de producirse la avería o defecto, se produce un paro de la instalación o equipamiento de que se trate, para posteriormente afrontar la reparación, solicitándose los medios para ese fin.

Mantenimiento preventivo: Dicho mantenimiento está destinado a garantizar la fiabilidad de equipos en funcionamiento antes de que pueda producirse un accidente o avería por algún deterioro.

Mantenimiento programado: Realizado por programa de revisiones, por tiempo de funcionamiento, kilometraje, etc.



EMPRESA SOCIAL DEL ESTADO
ARMENIA QUINDÍO
NIT. 801001440-8

Mantenimiento predictivo: Es aquel que realiza las intervenciones prediciendo el momento que el equipo quedara fuera de servicio mediante un seguimiento de su funcionamiento determinando su evolución, y por tanto el momento en el que las reparaciones deben efectuarse.

Mantenimiento de oportunidad: Es el que aprovecha las paradas o periodos de no uso de los equipos para realizar las operaciones de mantenimiento, realizando las revisiones o reparaciones necesarias para garantizar el buen funcionamiento de los equipos en el nuevo periodo de utilización.

Mantenimiento de actualización: Tiene como propósito compensar la obsolescencia tecnológica o las nuevas exigencias que en el momento de construcción no existían o no fueron tenidas en cuenta pero que en la actualidad sí deben serlo; luego se plantean en este marco las readecuaciones, remodelaciones o ampliaciones de espacios o unidades funcionales en la infraestructura preexistente. Este tipo de mantenimiento también se induce en el marco normativo como actividades de mejoramiento del funcionamiento de los equipos y básicamente se reflejan en reposiciones o renovaciones tecnológicas de la dotación sustentada en la baja y mantenimiento de la capacidad instalada.

APLICACIONES

Teniendo en cuenta los antecedentes del marco conceptual y normativo, **REDSALUD ARMENIA E.S.E.** define para el mantenimiento hospitalario adoptar los siguientes tipos de mantenimiento que se identifican en adelante con las abreviaturas que se indican entre paréntesis:

Mantenimiento correctivo inmediato	(CI)
Mantenimiento correctivo diferido	(CD)
Mantenimiento preventivo programado	(PP)
Mantenimiento preventivo de oportunidad	(PO)
Mantenimiento de actualización	(MA)

RECURSOS

Los recursos de tipo económico están dados por norma y equivalen al 5% del gasto total de funcionamiento de la ESE.



EMPRESA SOCIAL DEL ESTADO
ARMENIA QUINDÍO
NIT. 801001440-8

Además, considerando que la ESE es una entidad pública de orden descentralizado adscrita al municipio de Armenia, se gestionarán recursos con la Administración municipal, para concurrir en el mantenimiento de los centros de salud que responderán a la contingencia de las obras de remodelación del Hospital del sur; a saber: CAA del Sur y Correa Grillo.

Además, para la presente vigencia se está adelantando el proceso pre-contractual para la contratación de las obras de remodelación del Hospital del sur y por lo tanto estos recursos también se deben considerar en el mantenimiento de actualización de la infraestructura física.

Así las cosas, se define entonces las siguientes fuentes de recursos:

- MMTO: Recursos del presupuesto de funcionamiento de la entidad para el Mantenimiento hospitalario.
- MPIO: Recursos provenientes de la Administración municipal
- OBRA: Recursos provenientes de excedentes de cuentas maestras y ejecutados por el proponente que se contrate para ejecutar la obra de remodelación del Hospital del Sur

Estos recursos se ejecutan con personal propio (PR) y/o contratado (CO).

El cronograma para el mantenimiento de la infraestructura correspondiente a la anualidad del 2020, se puede observar en detalle en documento **anexo 1** y el presupuesto preliminar de obras en cumplimiento de las condiciones de habilitación se puede observar en el **anexo 2**

2. Redes eléctricas, de sistemas y comunicaciones, telefónicas, hidráulicas, redes sanitarias y de alcantarillado, redes de conducción de gases medicinales, áreas adyacentes a la infraestructura y otros.

Dado lo anterior, se tiene implementado lo siguiente:

a. Para Redes Eléctricas, de sistemas y comunicaciones y telefónicas:

Se tiene asesoría y acompañamiento para las Redes eléctricas, de sistemas y comunicaciones y telefónicas con un profesional externo a la entidad, contratado por evento en caso de requerirse. La necesidad parte de los

La red que cuida de ti

Av. Montecarlo Urbanización Guaduales de la Villa

Conmutador: 7371010

www.redsaludarmenia.gov.co

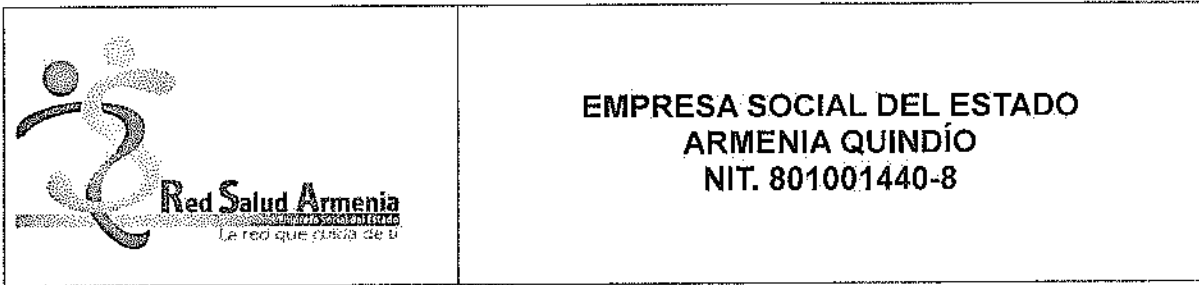

reportes trimestrales que suministre el Operario de Locativas y que no hayan podido ser solucionados por el técnico vinculado a mantenimiento.

CRONOGRAMA MANTENIMIENTO PLANTA TELEFONICA			
MANTENIMIENTOP PREVENTIVO TRIMESTRAL			
FEBRERO	MAYO	AGOSTO	NOVIEMBRE
19	20	19	18

b. Para las hidráulicas y redes sanitarias y de alcantarillado:

Se cuenta con personal de mantenimiento capacitado para este tipo de actividades.

c. Para las redes de conducción de gases medicinales:

Solamente se tienen gases medicinales en el Hospital del Sur, para los servicios de Urgencias, Cirugía, Obstetricia y Hospitalización.

Para el año 2020 se tiene contratado con el proveedor de Oxígeno hospitalario y domiciliario el mantenimiento de las redes de gases del Hospital del Sur.

d. Para las Áreas Adyacentes A Las Edificaciones.

Se cuenta con personal de mantenimiento capacitado para este tipo de actividades.

➤ **Embellecimiento zonas verdes:**

Para esta labor el hospital dispone de una persona de mantenimiento con el conocimiento y manejo adecuado, este proceso se hace con una guadaña marca Maruyama propiedad de la institución y un funcionario capacitado de la entidad, Se programan cortes bimensuales iniciando en el mes de Febrero en cada uno de los centros descritos e incluye el corte de pasto, recolección de basuras y césped y basura menor.





EMPRESA SOCIAL DEL ESTADO
ARMENIA QUINDÍO
NIT. 801001440-8

LUGAR	FECHA	CRONOGRAMA EMBELLECIAMIENTO ZONAS VERDES										
		1 corte	1 corte	2 corte	2 corte	3 corte	3 corte	4 corte	4 corte	5 corte	5 corte	6 corte
		FEBRERO	MARZO	ABRIL	MAYO	JUNIO	JULIO	AGOSTO	SEPTIEMBRE	OCTUBRE	NOVIEMBRE	DICIEMBRE
HOSPITAL DEL SUR		4		1		1		3		1		1
PILOTO URIBE		10		7		5		10		7		7
CAA DEL SUR		13		13		9		13		13		10
CORREA GRILLO		17		15		12		18		16		14
NUEVA LIBERTAD		20		20		17		21		21		17
MILAGROSA		24		23		23		25		23		21
PATRIA		26		27		26		28		28		23
MIRAFLORES		28		29		30		31		30		28
CAIMO			3		5		7		8		10	29

Instrucciones sobre seguridad de Guadañadora Maruyama

- o No permita que los niños utilicen la maquina
- o Familiarícese con los controles y aprenda como parara rápidamente el motor
- o Utilice siempre gafas de seguridad u otro medio de protección de ojos y oídos
- o No utilice la maquina si se encuentra cansado
- o No utilice nunca la maquina sin los protectores ni los demás dispositivos de seguridad correctamente instalados
- o Vístase adecuadamente, no se ponga ropa floja ni joyas, utilice siempre calzado resistente, pantalanes largos y una camisa de manga larga



EMPRESA SOCIAL DEL ESTADO
ARMENIA QUINDÍO
NIT. 801001440-8

- o La gasolina es muy inflamable, manéjela con cuidado, llena el depósito con la mezcla correcta de gasolina y aceite antes de intentar arrancar el motor.
 - ❖ Utilice un recipiente de combustible aprobado para guardar la mezcla de gasolina y aceite
 - ❖ No llene el depósito cuando el motor este caliente ni en funcionamiento
 - ❖ No fume mientras maneja la gasolina
 - ❖ Llene el depósito de combustible en exteriores y hasta unos 10 mm de la parte superior del depósito, no hasta el cuello del rellenador
 - ❖ Antes de arrancar el motor, limpie el combustible que pueda haberse derramado.
 - ❖ Mantenga en todo momento el equilibrio, sujete firmemente el inhalar con ambas manos y camine despacio NUNCA CORRA.
 - ❖ Utilice correctamente la máquina, no la use para ningún trabajo no recomendado por el fabricante.
 - ❖ Mantenga todos los dispositivos de fijación apretados para cerciorarse de que la máquina trabaje siempre en condiciones de seguridad, siga las instrucciones de mantenimiento de este manual.
 - ❖ No acerque las manos ni los pies a las partes giratorias, manténgalos siempre separados de las partes.
 - ❖ Si la máquina comienza a vibrar anormalmente, para el motor y busque inmediatamente la causa, la vibración es normalmente un indicio de problemas
 - ❖ Utilice solamente la máquina de día con buena luz artificial.

Operación de la Máquina:

- ❖ Compruebe la cuchilla para si esta rajada, con rebanadas, excéntrica etc.
- ❖ Examine todos los pernos, tornillos, y tuercas, si están flojos, apriételes firmemente
- ❖ Engrase la transmisión
- ❖ Abra el interruptor
- ❖ Abra el choque
- ❖ Bombear con el dedo el Bombín
- ❖ Cerrar el choque



EMPRESA SOCIAL DEL ESTADO
ARMENIA QUINDÍO
NIT. 801001440-8

- ❖ Encender

Al terminar labores:

- ❖ Retire la gasolina del tanque
- ❖ Deje que se apague sola
- ❖ Limpie el filtro del aire
- ❖ Almacene en un sitio limpio.

Así mismo deberá realizar un mantenimiento mensual que incluye:

- ❖ Lavar y limpiar el filtro del aire
- ❖ Engrasar la caja de engranajes cada 50 horas de utilización, utilice grasa con base de litio
- ❖ La bujía deberá quitarse del motor y comprobarse cada 25 horas de operación, los electrodos deberán limpiarse con un cepillo duro, ajuste la separación entre los electrodos a 0.6 y 0.7 Mm., si la bujía está llena de aceite o dañada cámbiela. La duración media de bujía es de aproximadamente 100 horas. No apreté demasiado la bujía.
- ❖ El mantenimiento correctivo debe incluir la comprobación regular de todos los dispositivos de fijación y la limpieza total de toda la máquina.

➤ **Recolección de Basuras, Desechos y Reciclables:**

- ❖ **La Recolección de Basuras:** La realiza la empresa EPA los días martes, jueves y sábado para el Hospital del Sur y para los centros de salud se realiza según la programación que ellos tengan establecida para cada sector de la ciudad.
- ❖ **Los Desechos Peligrosos:** Son recogidos por la empresa contratada por la Entidad, la cual cuenta con un vehículo que cumple con todas las condiciones técnicas reglamentarias emanadas por el Ministerio de Transporte, como también cuenta con los documentos exigidos y reglamentarios por las normas vigentes para el transporte terrestre automotor por carretera exigidos por el Código Nacional de Tránsito Terrestre para transportar mercancías peligrosas.



**EMPRESA SOCIAL DEL ESTADO
ARMENIA QUINDÍO
NIT. 801001440-8**

La indumentaria como ropa de trabajo y elementos de protección que porta el personal operativo, son provistos por la empresa de acuerdo al Manual de Bioseguridad y al plan de manejo seguro de residuos expedido por el Ministerio de Protección Social.

La incineración se desarrolla en la planta incineradora instalada en la ciudad de Cali, acorde con la Normatividad Ambiental vigente.

Las rutas que dan cobertura el contrato con Redsalud se asiste los días:

	Dependencia	Día de Recolección
	Empresa	EMDEPSA
1	Nueva Libertad	LUNES
2	Paraíso	VIERNES
3	Correa Grillo	LUNES
4	Clarita	VIERNES
5	Milagrosa	VIERNES
6	Hospital Del Sur	LUNES A SABADO
7	Santa Rita	VIERNES
8	Miraflores	LUNES
9	Piloto Uribe	LUNES
10	Caimo	MIERCOLES
11	Patria	LUNES
12	CAA Sur	MARTES

- ❖ **El Material de Reciclaje:** En el momento se tiene el programa de reciclaje institucional el cual, tiene como objetivo minimizar los riesgos que presenta para la salud y el medio ambiente la generación de residuos hospitalarios, contribuyendo así a la protección y conservación de medio ambiente y el crecimiento económico de la entidad.

El material lo recogen las operarias de aseo de la entidad (según volumen por dependencia) y se deposita en la bodega ubicada en la parte posterior del Hospital.



EMPRESA SOCIAL DEL ESTADO
ARMENIA QUINDÍO
NIT. 801001440-8

Se clasifica tanto en cada dependencia como en la bodega según:

Papel de oficina, blanco o de color, sobres de todo tipo, cartón corrugado, cartulina, aluminio, recipientes de vidrio, periódicos, revistas, cajas de cartón, correo basura, libros, directorios, formularios continuos, carpetas de todo tipo, latas de acero, bolsas o recipientes plásticos, placas de radiográficas limpias, capsulas de amalgama limpia, entre otros.

Se tienen recipientes en cada servicio para la clasificación y recolección del mismo.

El material reciclable de los centros de salud es enviado periódicamente (según volumen) en las camionetas de Red salud hacia la bodega del proveedor de reciclaje para su venta por Kilos.

El material No reciclable no se clasifica simplemente se bota a la basura (servilletas, pañuelos, etiquetas, papel manteca y fotográfico, empaques de alimentos, carbón plastificados, metalizados, celofán, icopor, material desechable)

➤ **Fumigaciones y Control de Vectores:**

Se tiene orden de prestación de servicios con un contratista externo quien se encarga de realizar las fumigaciones y realizar controles 4 veces en el año y refuerzo mensual en las áreas que se requieran.

Se realiza un control de insectos como la cucaracha, hormiga, zancudos y mosquitos, alacranes, ciempiés y otras plagas similares y control de roedores como rata de techo, rata de alcantarillado y ratón doméstico.

El objetivo es minimizar el riesgo de plagas posibles en los centros de salud y el hospital del sur.

Se realizan, además:

- **Controles Mecánicos:** Sellamientos, taponamientos y resanes o barreras físicas para el ingreso de vectores.
- **Control Sanitario:** Cuidadosa higiene y manejo adecuado de ambientes.



**EMPRESA SOCIAL DEL ESTADO
ARMENIA QUINDÍO
NIT. 801001440-8**

- **Control Químico:** Utilización de productos químicos por método de aspersión, nebulización, termonebulización, polvos, gelatinas, trampas y cebos.

Los productos utilizados básicamente son insecticidas y raticidas, ambos de baja toxicidad para los humanos.

	Dependencia	FUMIGACIONES-GENERALES			
		1 FUMIGACIÓN	2 FUMIGACIÓN	3 FUMIGACIÓN	4 FUMIGACIÓN
		CONTRATISTA EXTERNO	CONTRATISTA EXTERNO	CONTRATISTA EXTERNO	CONTRATISTA EXTERNO
1	Nueva Libertad	Del 10 al 14 de Febrero	Del 11 al 15 de Mayo	Del 10 al 14 de Agosto	Del 9 al 13 de Noviembre
2	Paraíso	Del 10 al 14 de Febrero	Del 11 al 15 de Mayo	Del 10 al 14 de Agosto	Del 9 al 13 de Noviembre
3	Correa Grillo	Del 10 al 14 de Febrero	Del 11 al 15 de Mayo	Del 10 al 14 de Agosto	Del 9 al 13 de Noviembre
4	Clarita	Del 10 al 14 de Febrero	Del 11 al 15 de Mayo	Del 10 al 14 de Agosto	Del 9 al 13 de Noviembre
5	Millagrosa	Del 10 al 14 de Febrero	Del 11 al 15 de Mayo	Del 10 al 14 de Agosto	Del 9 al 13 de Noviembre
6	Santa Rita	Del 10 al 14 de Febrero	Del 11 al 15 de Mayo	Del 10 al 14 de Agosto	Del 9 al 13 de Noviembre
7	Quindos	Del 10 al 14 de Febrero	Del 11 al 15 de Mayo	Del 10 al 14 de Agosto	Del 9 al 13 de Noviembre
8	Miraflores	Del 10 al 14 de Febrero	Del 11 al 15 de Mayo	Del 10 al 14 de Agosto	Del 9 al 13 de Noviembre
9	Piloto Uribe	Del 10 al 14 de Febrero	Del 11 al 15 de Mayo	Del 10 al 14 de Agosto	Del 9 al 13 de Noviembre
10	Caimo	Del 10 al 14 de Febrero	Del 11 al 15 de Mayo	Del 10 al 14 de Agosto	Del 9 al 13 de Noviembre
11	Patria	Del 10 al 14 de Febrero	Del 11 al 15 de Mayo	Del 10 al 14 de Agosto	Del 9 al 13 de Noviembre
12	Fundadores	Del 10 al 14 de Febrero	Del 11 al 15 de Mayo	Del 10 al 14 de Agosto	Del 9 al 13 de Noviembre
13	CAA Sur	Del 10 al 14 de Febrero	Del 11 al 15 de Mayo	Del 10 al 14 de Agosto	Del 9 al 13 de Noviembre
14	Hospital Del Sur	Del 10 al 14 de Febrero	Del 11 al 15 de Mayo	Del 10 al 14 de Agosto	Del 9 al 13 de Noviembre
15	VEHICULOS	Del 10 al 14 de Febrero	Del 11 al 15 de Mayo	Del 10 al 14 de Agosto	Del 9 al 13 de Noviembre



EMPRESA SOCIAL DEL ESTADO
ARMENIA QUINDÍO
NIT. 801001440-8

II. Mantenimiento de la Dotación:

Incluye los siguientes ítems:

1. Equipo Industrial de Uso Hospitalario; el cual comprende:

- a. Plantas Eléctricas.
- b. Equipos de lavandería y cocina.
- c. Bombas de Agua, motobombas.
- d. Autoclaves y Equipos de Esterilización.
- e. Equipos de Refrigeración y Aire Acondicionado.
- f. Relacionados con los servicios de apoyo como herramientas de aseo, aspiradoras etc., ascensores, compresores, talados y herramienta de taller, equipos de seguridad incluye extintores, alarmas.

a. Plantas Eléctricas:

Se contrata con un técnico externo para el mantenimiento preventivo y correctivo de las plantas eléctricas, el cual consiste en la evaluación de las horas de trabajo para cambio de aceite de motor y programación del tanqueo de combustible según el rendimiento de trabajo.

Se tienen plantas eléctricas en el Hospital del Sur y CAA del Sur.

CRONOGRAMA MANTENIMIENTO PLANTAS ELECTRICAS

MANTENIMIENTO PREVENTIVO MENSUAL

UBICACIÓN	FEB	MAR	ABR	MAY	JUN	JUL	AGOS	SEPT	OCT	NOV	DIC
HOSPITAL DEL SUR	17	18	20	18	16	21	18	21	19	23	21
CAA DEL SUR	18	20	21	19	17	22	19	22	20	24	22



**EMPRESA SOCIAL DEL ESTADO
ARMENIA QUINDÍO
NIT. 801001440-8**

b. Equipo de lavandería y cocina:

No aplica para la entidad ya que este servicio es contratado con Empresas especializadas.

c. Motobombas de Agua:

Se tiene orden de servicios con un técnico o empresa externa que cuenta con servicio técnico certificado para este tipo de equipos.

El Mantenimiento consta como mínimo de 1 visita periódica mensual para revisión y control del buen funcionamiento de los equipos.

El mantenimiento preventivo consiste en calibración de los controles de presión, cargadores de aire, ruido o vibraciones anormales y ajuste y control de las partes eléctricas cuando a ello hubiera lugar.

El mantenimiento se realiza en jornada laboral de lunes a sábado y festivos inclusive cuando se requieren correctivos.

Las motobombas se encuentran ubicadas en:

Hospital del sur, Cs Paraíso, Cs Clarita, Cs Nueva Libertad, Cs Milagrosa y Cs Correa Grillo y CAA del Sur.

PROGRAMACION MANTENIMIENTO PREVENTIVO SISTEMAS DE PRESION RED SALUD E.S.E. VIGENCIA 2020										
ACTIVIDAD CANTIDAD	FEB	MAR	ABR	MAY	JUN	JUL	AGOS	SEP	OCT	NOV
Diagnostico estado funcionamiento equipos	X									
Visita mensual inspección preventiva equipos	X	X	X	X	X	X	X	X	X	X
Entrega de informe actividades	X	X	X	X	X	X	X	X	X	X
MANTENIMIENTOS GENERALES										
CORREA GRILLO (1)								X		
PILOTO URIBE (1)				X						
HOSPITAL DE SUR (2)	X	X								
CLARITA (2)					X					
PARAISO (2)						X				
MILAGROSA (2)							X			
CAA DEL SUR (2)		X	X							
NUEVA LIBERTAD (2)									X	
SUMERGIBLE LAVADO TANQUES (1)										X



EMPRESA SOCIAL DEL ESTADO
ARMENIA QUINDÍO
NIT. 801001440-8

d. Autoclaves Y Equipos de Esterilización:

Se contrata por medio orden de servicios para el mantenimiento preventivo y correctivo de los equipos de baja complejidad especializados en mantenimiento de equipos médicos (donde se incluyen los autoclaves) con una empresa especialista en este tipo de trabajos.

Lo anterior, se encuentra relacionado en las hojas de vida de los equipos, donde se discrimina fichas técnicas, mantenimientos preventivos, correctivos, localización, número de inventario, responsable entre otros.

Este mantenimiento se realiza de manera Anual por medio de Orden de Servicio con personal que cumpla con los requisitos necesarios.

e. Refrigeración y aire acondicionado incluye las neveras para conservación de biológicos y componentes de la red de frío;

- ❖ **Aire acondicionado y Ventilación Mecánica:** Se tiene orden de servicios vigente para el sistema de ventilación mecánico ubicado en Esterilización del Hospital del Sur; así mismo los sistemas de ventilación del área de vacunación, sistemas control interno, Gerencia, Administrativo Tercer Piso, Laboratorio, Oficina Calidad, quirófano con una empresa idónea de la ciudad.

El mantenimiento preventivo consiste en la limpieza de la máquina, ajuste general de tornillos, limpieza de controles eléctricos, limpieza de serpentines, limpieza de alabes del ventilador, revisión del nivel de aceite y resistencia al calor, revisión de la mirilla de líquido, lecturas térmicas y eléctricas; prueba de presión de aceite y la limpieza de difusores y rejillas. Los mantenimientos correctivos son por evento y se toman las acciones inmediatas del caso.

Este mantenimiento se hace de manera Mensual con Contratista por Prestación de Servicios.

- ❖ **Para las neveras de conservación de biológicos y demás componentes de la red de frío**



EMPRESA SOCIAL DEL ESTADO
ARMENIA QUINDÍO
NIT. 801001440-8

Para las neveras Vestfrost de vacunación se realiza mantenimiento de manera Semestral para la vigencia 2020 se realizará dicho mantenimientos los meses de **ABRIL** y **OCTUBRE**.

Para las Neveras de Laboratorio y Farmacia se hacen Mantenimientos de manera Trimestral, para la vigencia 2020 se realizarán en los meses de **FEBRERO, MAYO, AGOSTO Y NOVIEMBRE**.

Para las neveras el mantenimiento consiste en: Revisión del gabinete, voltaje de trabajo, voltaje de entrada, estabilizador, rangos de temperatura, limpieza interior y exterior, de la unidad refrigerante, tipo de gas, detección de fugas y del termómetro; se tiene contratado con un ingeniero para las neveras comunes.

- f. **Relacionados con los servicios de apoyo como herramientas de aseo, aspiradoras etc., ascensores, compresores, talados y herramienta de taller, equipos de seguridad incluye extintores, alarmas.**

La demás herramienta se considera como menor y se le realiza mantenimiento periódico de acuerdo a inspección visual por un operario de mantenimiento de la entidad.

- ❖ **Ascensores, compresores, tornos taladros y herramienta de taller:**

Ascensores:

El Mantenimiento preventivo y correctivo del Ascensor, se tiene con el representante de servicio técnico de Mitsubishi, lo cual comprende la inspección, ajuste y lubricación periódica y sistemática de los elementos y partes correspondientes a las partes mecánicas y eléctricas, así mismo, el cambio de aquellas partes y elementos que a su juicio consideren por el desgaste de las mismas como consecuencia de la operación normal de los equipos.

Se realiza mensualmente



EMPRESA SOCIAL DEL ESTADO
ARMENIA QUINDÍO
NIT. 801001440-8

Compresores:

Son utilizados en todos los centros de Salud y la Unidad Intermedia del Sur en el servicio de Odontología, el mantenimiento general es Anual y se hacen inspecciones mensuales para verificar su estado y corregir posibles fallas, este tipo de mantenimientos es realizado por un técnico especializado.

Cronograma de Mantenimiento en **Anexo 2**

Generadores Eléctricos menores de 6 kva:

Son utilizados en los centros de salud que tienen vacunas en neveras.

PROGRAMACION MANTENIMIENTO PREVENTIVO GENERADORES ELECTRICOS RED SALUD E.S.E. VIGENCIA 2020										
ACTIVIDAD	FEB	MAR	ABR	MAY	JUN	JUL	AGOS	SEP	OCT	NOV
Diagnostico estado funcionamiento equipos	X									
Visita mensual inspección preventiva equipos	X	X	X	X	X	X	X	X	X	X
Entrega de informe actividades	X	X	X	X	X	X	X	X	X	X
MANTENIMIENTOS GENERALES										
HOSPITAL DEL SUR	X	X								
HOSPITAL DEL SUR CONTINGENCIA	X									
CORREA GRILLO					X					
CLARITA			X							
C.A.A. SUR				X						
PILOTO					X					
PARAISO						X				
MILÁGROSA							X			
LA PATRIA								X		
SANTA RITA									X	
NUEVA LIBERTAD										X
MIRAFLORES										X

Herramienta de Taller:

Cada operario de mantenimiento cuenta con una caja de herramientas y en el depósito también se cuenta con herramienta que se asigna según la labor a desempeñar:



**EMPRESA SOCIAL DEL ESTADO
ARMENIA QUINDÍO
NIT. 801001440-8**

CAJA 1	Hombre Solo
	Alicate
	Corta Frío
	Destornillador De Pala
	Destornillador De Estría
	Llave De Tubo Numero 14
	Llave Mixta Números 10, 14, 17, 19
	Juego De Puntas Para Taladro (8)
	Juego De Llave Mixtos Numero 5/16, 1/4, 1/32, 3/16, 5/32, 9/64, 1/8, 1/64, 3/32
	Tijera Para Cortar Lamina
	Remachadora Pop
	Nivel

CAJA 2 Y 3	Alicate
	Hombre Solo
	Corta Frío
	Destornillador De Pala
	Destornillador De Estría

DEPOSITO	Prensa De Media
	Esmeril Doble
	Motobomba 1 Caballo
	Cortadora De Cerámica
	Pulidora
	Taladro Percutor
	Juego Brocas Para Metal (25)
	Compresor
	Soldador (2)
	Careta Para Soldadura (2)
	Cautil
	SERRUCHO
	Palustres Grandes (2)
	Palustres Medianas (2)
	Marco Para Segueta (2)
Martillos (3)	
Liana Metálica	

El mantenimiento se hace periódicamente según inspección ocular de la necesidad.

Existe un operario encargado de verificar su buen funcionamiento y utilización.

Extintores:

El personal de Salud Ocupacional se encarga de la verificación de carga y mantenimiento de los extintores de la entidad.

Se cuenta con extintores ubicados estratégicamente para solucionar cualquier caso de conflagración en todos los Centros de Salud y la Unidad intermedia del Sur, este servicio es contratado por medio de Orden de Servicios con una empresa especializada.



EMPRESA SOCIAL DEL ESTADO
ARMENIA QUINDÍO
NIT. 801001440-8

Los cuales están ubicados estratégicamente para solucionar cualquier caso de conflagración.

Alarmas:

Se cuenta con sistema de alarma en los Centros de Salud y puntos estratégicos de la Unidad Intermedia del sur, contratados con una empresa especialista en este tipo de servicios.

2. Equipo Biomédico:

Se entiende como todo aparato o máquina, operacional y funcional, que reúna piezas eléctricas, electrónicas, mecánicas y/o híbridas desarrollado para realizar las actividades de prevención, diagnóstico, tratamiento o rehabilitación en servicios de salud.

Estos mantenimientos son elaborados directamente en el sitio de ubicación del equipo, llevando como registro el "Formato Único de Hoja de Vida institucional", el cual se compone de tres partes: Hoja de Vida y Ficha Técnica, Relación e Mantenimiento Preventivo y Relación de Mantenimiento Correctivo.

Las hojas de vida están debidamente archivadas y están ubicadas directamente en el centro de salud o servicio según corresponda el equipo. Cada fólder fue entregado en custodia al coordinador de área o centros de salud.

Se cuenta con copia en medio magnético de cada ficha técnica y programa de mantenimiento.

Los equipos se discriminan así:

De Diagnóstico:

Son los equipos de R.X, ecógrafos, ultrasonidos, electrocardiógrafos entre otros.

Se cuenta con equipos de R.X odontológicos en los centros de salud. Caimo, Patria, Miraflores y Clarita y el servicio de Odontología del Hospital del Sur.



EMPRESA SOCIAL DEL ESTADO
ARMENIA QUINDÍO
NIT. 801001440-8

Los equipos de alta complejidad se encuentran en el centro de salud La Milagrosa y en los servicios de Urgencias, Hospitalización, Cirugía y Obstetricia del Hospital del Sur.

De Análisis de laboratorio:

Por ejemplo, los medidores de acidez o base, centrifugas, balanzas, baños de María, analizadores de química, microscopios entre otros.

Se encuentran ubicados en el Laboratorio del Hospital del Sur, también hay unas centrifugas en las tomas de muestras ubicadas en los centros de salud Nueva Libertad, Paraíso, Milagrosa, Correa Grillo y La Clarita.

De Prevención:

Pueden ser los mismos equipos de diagnóstico cuando son utilizados para el diagnóstico precoz de patologías.

Ubicados en los 11 centros de salud y el Hospital del Sur.

De Rehabilitación:

Se consideran los aparatos para terapia respiratoria, nebulizadores entre otros.

**Ver cronograma en Anexo 2.*

3. Muebles Para Uso Administrativo Y Asistenciales:

Incluye las camillas, camas hospitalarias, escritorios, armarios, camas ginecológicas, carros de medicamentos, muebles de sala de espera y otros.

Generalmente se realizan estos mantenimientos con el personal contratado de forma directa por la entidad, para lo cual, se cuenta con 1 contratista.

Para el presente año se realizará 1 visitas programada y se ejecutará según cronograma.



**EMPRESA SOCIAL DEL ESTADO
ARMENIA QUINDÍO
NIT. 801001440-8**

CRONOGRAMA MANTENIMIENTO MOBILIARIO 2020

ITEM	DEPENDENCIA	VISITA DE INSPECCIÓN	MANTENIMIENTO PROGRAMADO
1	Nueva Libertad	2 de Marzo	13 de Abril
2	Patria	2 de Marzo	15 de Abril
3	Correa Grillo	3 de Marzo	17 de Abril
4	Santa Rita	3 de Marzo	21 de Abril
5	Quindos	3 de Marzo	22 de Abril
6	Paraíso	4 de Marzo	24 de Abril
7	Clarita	5 de Marzo	29 de Abril
8	Miraflores	6 de Marzo	5 de Mayo
9	Milagrosa	9 de Marzo	8 de Mayo
10	Fundadores	9 de Marzo	13 de Mayo
11	Piloto Uribe	11 de Marzo	18 de Mayo
12	CAA Sur	12 de Marzo	21 de Mayo
13	Caimo	17 de Marzo	27 de Mayo
14	Urgencias	18 de Marzo	3 de Junio
15	Laboratorio	19 de Marzo	10 de Junio
16	Consulta Externa	20 de Marzo	17 de Junio
17	Odontología	24 de Marzo	24 de Junio
18	Central de Materiales	24 de Marzo	1 de Julio
19	Partos	25 de Marzo	8 de Julio
20	Hospitalización	25 de Marzo	15 de Julio
21	Administrativo 1 piso	26 de Marzo	22 de Julio
22	Administrativo 2 piso	30 de Marzo	29 de Julio
23	Administrativo 3 piso	31 de Marzo	5 de Agosto

4. Equipos de Comunicación e Informática:

Incluye los teléfonos, citófonos, computadores, calculadoras, impresora propias, llamado de enfermería, relojes entre otros.



**EMPRESA SOCIAL DEL ESTADO
ARMENIA QUINDÍO
NIT. 801001440-8**

Se refiere básicamente a los teléfonos, computadores, calculadoras, impresoras, proyectores, filmadoras, sistemas de televisión, llamados de enfermeras y Todos aquellos que conformen el sistema de información hospitalario.

El mantenimiento de los equipos es coordinado directamente por la jefatura de sistemas de la institución y se tiene un técnico en sistemas con disponibilidad en jornada laboral.

Se realiza mantenimiento correctivo y preventivo de todos los equipos de cómputo tales como CPU, monitores, teclados, Mouse, impresoras en general, puntos de red eléctrica, lógica y gabinetes de rack. (2 servidores, 111 estaciones de trabajo, 168 puntos de red eléctrica y lógica y 93 impresoras propias)

Así mismo se hace actualizaciones de antivirus automáticamente vía Internet cada que se genera una nueva actualización por parte de la casa de Software.

La programación para los equipos de cómputos se tiene estipulada así:

FECHA	HORA	UBICACIÓN	DESCRIPCIÓN DE ACTIVIDAD	USUARIO
13/7/20	7:15:00	HOSPITAL DEL SUR	CORRESPONDENCIA	ESCRITORIO
13/7/20	7:15:00	HOSPITAL DEL SUR	CAMARAR PUERTA	ESCRITORIO
13/7/20	8:00:00	HOSPITAL DEL SUR	CITAS	ESCRITORIO
13/7/20	8:00:00	HOSPITAL DEL SUR	CENTRAL CITAS	ALL IN ONE
13/7/20	8:45:00	HOSPITAL DEL SUR	CARTERA	ESCRITORIO
13/7/20	8:45:00	HOSPITAL DEL SUR	CARTERA	ESCRITORIO
13/7/20	9:30:00	HOSPITAL DEL SUR	AUXILIAR CARTERA	ESCRITORIO
13/7/20	9:30:00	HOSPITAL DEL SUR	AUXILIAR CARTERA	ESCRITORIO
13/7/20	10:15:00	HOSPITAL DEL SUR	TECNICO CARTERA	ESCRITORIO
13/7/20	10:15:00	HOSPITAL DEL SUR	LIDER CARTERA	ESCRITORIO
13/7/20	11:00:00	HOSPITAL DEL SUR	CARTERA	ESCRITORIO
13/7/20	11:00:00	HOSPITAL DEL SUR	FINANCIERA	ESCRITORIO
13/7/20	14:00:00	HOSPITAL DEL SUR	RIPS	ESCRITORIO
13/7/20	14:00:00	HOSPITAL DEL SUR	TECNICO FACTURACION	ESCRITORIO
13/7/20	14:45:00	HOSPITAL DEL SUR	CONSOLIDACIÓN DE CUENTAS	ESCRITORIO
13/7/20	14:45:00	HOSPITAL DEL SUR	LIDER CONSOLIDACION	ESCRITORIO
13/7/20	15:30:00	HOSPITAL DEL SUR	CONSOLIDACIÓN DE CUENTAS	ESCRITORIO
13/7/20	15:30:00	HOSPITAL DEL SUR	EXTRAMURAL	ESCRITORIO
13/7/20	16:15:00	HOSPITAL DEL SUR	LIDER FACTURACION	ESCRITORIO
13/7/20	16:15:00	HOSPITAL DEL SUR	CONSOLIDACIÓN DE CUENTAS	ESCRITORIO



**EMPRESA SOCIAL DEL ESTADO
ARMENIA QUINDÍO
NIT. 801001440-8**

13/7/20	17:00:00	HOSPITAL DEL SUR	COSTOS	ESCRITORIO
13/7/20	17:00:00	HOSPITAL DEL SUR	PROSUPUESTO FINANCIERA	ESCRITORIO
14/7/20	7:15:00	HOSPITAL DEL SUR	AUXILIAR FINANCIERA	ESCRITORIO
14/7/20	7:15:00	HOSPITAL DEL SUR	CONTADORA	ESCRITORIO
14/7/20	8:00:00	HOSPITAL DEL SUR	TECNICO CONTABILIDAD	ESCRITORIO
14/7/20	8:00:00	HOSPITAL DEL SUR	TESORERIA	ESCRITORIO
14/7/20	8:45:00	HOSPITAL DEL SUR	AUXILIAR TESORERIA	ESCRITORIO
14/7/20	8:45:00	HOSPITAL DEL SUR	SIAU	ESCRITORIO
14/7/20	9:30:00	HOSPITAL DEL SUR	SIAU	ALL IN ONE
14/7/20	9:30:00	HOSPITAL DEL SUR	LIDER ACTIVOS FIJOS	ESCRITORIO
14/7/20	10:15:00	HOSPITAL DEL SUR	INGENIERO ISAZA	ALL IN ONE
14/7/20	10:15:00	HOSPITAL DEL SUR	GESTION AMBIENTAL	ESCRITORIO
14/7/20	11:00:00	HOSPITAL DEL SUR	BIENES Y SERVICIO	ALL IN ONE
14/7/20	11:00:00	HOSPITAL DEL SUR	BIENES Y SERVICIO	ALL IN ONE
14/7/20	14:00:00	HOSPITAL DEL SUR	LIDER BIENES Y SERVICIOS	ESCRITORIO
14/7/20	14:00:00	HOSPITAL DEL SUR	BODEGA FARMACIA	ESCRITORIO
14/7/20	14:45:00	HOSPITAL DEL SUR	LIDER FARMACIA	ESCRITORIO
14/7/20	14:45:00	HOSPITAL DEL SUR	REGENTE DE FARMACIA	ESCRITORIO
14/7/20	15:30:00	HOSPITAL DEL SUR	FARMACIA	ESCRITORIO
14/7/20	15:30:00	HOSPITAL DEL SUR	FARMACIA	ESCRITORIO
14/7/20	16:15:00	HOSPITAL DEL SUR	ALMACEN	ESCRITORIO
14/7/20	16:15:00	HOSPITAL DEL SUR	MANTENIMIENTO SISTEMAS	ESCRITORIO
14/7/20	17:00:00	HOSPITAL DEL SUR	MANTENIMIENTO SISTEMAS	ESCRITORIO
14/7/20	17:00:00	HOSPITAL DEL SUR	SISTEMAS	PORTÁTIL
15/7/20	7:15:00	HOSPITAL DEL SUR	SISTEMAS	PORTÁTIL
15/7/20	7:15:00	HOSPITAL DEL SUR	VACUNACION	ESCRITORIO
15/7/20	8:00:00	HOSPITAL DEL SUR	VACUNACION	ESCRITORIO
15/7/20	8:00:00	HOSPITAL DEL SUR	LIDER VACUNACION	ESCRITORIO
15/7/20	8:45:00	HOSPITAL DEL SUR	ARCHIVO JURIDICA	ESCRITORIO
15/7/20	8:45:00	HOSPITAL DEL SUR	ARCHIVO JURIDICA	ESCRITORIO
15/7/20	9:30:00	HOSPITAL DEL SUR	LIDER COMUNICACIONES	ESCRITORIO
15/7/20	9:30:00	HOSPITAL DEL SUR	COMUNICACIONES	ESCRITORIO
15/7/20	10:15:00	HOSPITAL DEL SUR	TALENTO HUMANO	ESCRITORIO
15/7/20	10:15:00	HOSPITAL DEL SUR	TALENTO HUMANO-SUBG PLANIFICACION	ALL IN ONE
15/7/20	11:00:00	HOSPITAL DEL SUR	TALENTO HUMANO	ESCRITORIO
15/7/20	11:00:00	HOSPITAL DEL SUR	DIRECCION TECNICA AMBULATORIA	ALL IN ONE
15/7/20	14:00:00	HOSPITAL DEL SUR	DIRECCION TECNICA AMBULATORIA	ALL IN ONE
15/7/20	14:00:00	HOSPITAL DEL SUR	DIRECCION TECNICA AMBULATORIA	ESCRITORIO
15/7/20	14:45:00	HOSPITAL DEL SUR	ING DE SISTEMAS	ESCRITORIO
15/7/20	14:45:00	HOSPITAL DEL SUR	LIDER SISTEMAS	ESCRITORIO
15/7/20	15:30:00	HOSPITAL DEL SUR	SUBGERENCIA	ESCRITORIO
15/7/20	15:30:00	HOSPITAL DEL SUR	SECRETARIA SUBGERENCIA	ESCRITORIO
15/7/20	16:15:00	HOSPITAL DEL SUR	ASISTENTE JURIDICA	ESCRITORIO

La red que cuida de ti

Av. Montecarlo Urbanización Guadales de la Villa

Conmutador: 7371010

www.redsaludarmeria.gov.co



**EMPRESA SOCIAL DEL ESTADO
ARMENIA QUINDÍO
NIT. 801001440-8**

15/7/20	16:15:00	HOSPITAL DEL SUR	ABOGADO	ESCRITORIO
15/7/20	17:00:00	HOSPITAL DEL SUR	SECRETARIA JURIDICA	ALL IN ONE
15/7/20	17:00:00	HOSPITAL DEL SUR	JURIDICO	ESCRITORIO
16/7/20	7:15:00	HOSPITAL DEL SUR	SUBGERENCIA CIENTIFICA	ESCRITORIO
16/7/20	7:15:00	HOSPITAL DEL SUR	SUBGERENCIA CIENTIFICA	ESCRITORIO
16/7/20	8:00:00	HOSPITAL DEL SUR	SUBGERENCIA CIENTIFICA	PORTÁTIL
16/7/20	8:00:00	HOSPITAL DEL SUR	CONTROL DISCIPLINARIO	ESCRITORIO
16/7/20	8:45:00	HOSPITAL DEL SUR	SECRETARIA GERENCIA	ESCRITORIO
16/7/20	8:45:00	HOSPITAL DEL SUR	SECRETARIA GERENCIA	ALL IN ONE
16/7/20	9:30:00	HOSPITAL DEL SUR	FACTURACION CONSULTA EX-TERNA	ESCRITORIO
16/7/20	9:30:00	HOSPITAL DEL SUR	FACTURACION CONSULTA EX-TERNA	ESCRITORIO
16/7/20	10:15:00	HOSPITAL DEL SUR	FACTURACION CONSULTA EX-TERNA	ESCRITORIO
16/7/20	10:15:00	HOSPITAL DEL SUR	CONSULTA EXTERNA CAJA 4	ESCRITORIO
16/7/20	11:00:00	HOSPITAL DEL SUR	CONSULTA EXTERNA 2	ESCRITORIO
16/7/20	11:00:00	HOSPITAL DEL SUR	FILTRO	ESCRITORIO
16/7/20	14:00:00	HOSPITAL DEL SUR	consultorio 201 atrás	ESCRITORIO
16/7/20	14:00:00	HOSPITAL DEL SUR	ELECTROS	ESCRITORIO
16/7/20	14:45:00	HOSPITAL DEL SUR	CONSULTORIO 201	ESCRITORIO
16/7/20	14:45:00	HOSPITAL DEL SUR	CONSULTORIO 202(GINECO)	ESCRITORIO
16/7/20	15:30:00	HOSPITAL DEL SUR	CONSULTORIO 203	ESCRITORIO
16/7/20	15:30:00	HOSPITAL DEL SUR	TOMA DE CITOLOGIA(204)	ESCRITORIO
16/7/20	16:15:00	HOSPITAL DEL SUR	CONSULTORIO 205	ESCRITORIO
16/7/20	16:15:00	HOSPITAL DEL SUR	CONSULTORIO 206	ESCRITORIO
16/7/20	17:00:00	HOSPITAL DEL SUR	CONSULTORIO 207- MEDICO	ESCRITORIO
16/7/20	17:00:00	HOSPITAL DEL SUR	CONSULTORIO 207 AUXILIAR RCV	ESCRITORIO
17/7/20	7:15:00	HOSPITAL DEL SUR	CONSULTORIO 208	ESCRITORIO
17/7/20	7:15:00	HOSPITAL DEL SUR	ARCHIVO	ESCRITORIO
17/7/20	8:00:00	HOSPITAL DEL SUR	ARCHIVO ENTREGA DE HISTORIAS	ESCRITORIO
17/7/20	8:00:00	HOSPITAL DEL SUR	CONSULTORIO 212	ESCRITORIO
17/7/20	8:45:00	HOSPITAL DEL SUR	VACUNACION	ALL IN ONE
17/7/20	8:45:00	HOSPITAL DEL SUR	METADONA CONSULTORIO 209	ESCRITORIO
17/7/20	9:30:00	HOSPITAL DEL SUR	CONSULTORIO 210	ESCRITORIO
17/7/20	9:30:00	HOSPITAL DEL SUR	FACTURACION ODONTOLOGIA	ESCRITORIO
17/7/20	10:15:00	HOSPITAL DEL SUR	ODONTOLOGIA	ESCRITORIO
17/7/20	10:15:00	HOSPITAL DEL SUR	ODONTOLOGIA CONSULTORIO 1	ESCRITORIO
17/7/20	11:00:00	HOSPITAL DEL SUR	ODONTOLOGIA CONSULTORIO 2	ESCRITORIO
17/7/20	11:00:00	HOSPITAL DEL SUR	ODONTOLOGIA CONSULTORIO 3	ALL IN ONE
17/7/20	14:00:00	HOSPITAL DEL SUR	ODONTOLOGIA	ESCRITORIO
17/7/20	14:00:00	HOSPITAL DEL SUR	COORDINACION DE ODONTOLOGIA	ESCRITORIO
17/7/20	14:45:00	HOSPITAL DEL SUR	PROCEDIMIENTOS	ESCRITORIO
17/7/20	14:45:00	HOSPITAL DEL SUR	RECEPCION RX	ESCRITORIO

VIGILADO Supersalud
Unidad Atención al Usuario - Bogotá, D.C.
Línea Gratuita Nacional 01 8000 1033



**EMPRESA SOCIAL DEL ESTADO
ARMENIA QUINDÍO
NIT. 801001440-8**

17/7/20	15:30:00	HOSPITAL DEL SUR	RAYOS X	ESCRITORIO
17/7/20	15:30:00	HOSPITAL DEL SUR	LABORATORIO	ALL IN ONE
17/7/20	16:15:00	HOSPITAL DEL SUR	CITOTECNOLOGOS	ESCRITORIO
17/7/20	16:15:00	HOSPITAL DEL SUR	AIEPI URGENCIAS	ESCRITORIO
21/7/20	7:15:00	HOSPITAL DEL SUR	URGENCIAS JEFE	ESCRITORIO
21/7/20	7:15:00	HOSPITAL DEL SUR	URGENCIAS DTH	PORTÁTIL
21/7/20	8:00:00	HOSPITAL DEL SUR	APOYO MÉDICO	ESCRITORIO
21/7/20	8:00:00	HOSPITAL DEL SUR	PROCEDIMIENTOS MEDICOS	ESCRITORIO
21/7/20	8:45:00	HOSPITAL DEL SUR	TRAUMA ENFERMERIA	ESCRITORIO
21/7/20	8:45:00	HOSPITAL DEL SUR	URGENCIAS ESTACION	ESCRITORIO
21/7/20	9:30:00	HOSPITAL DEL SUR	URGENCIAS	ESCRITORIO
21/7/20	9:30:00	HOSPITAL DEL SUR	URGENCIAS	ESCRITORIO
21/7/20	10:15:00	HOSPITAL DEL SUR	URGENCIAS	ESCRITORIO
21/7/20	10:15:00	HOSPITAL DEL SUR	URGENCIAS	ESCRITORIO
21/7/20	11:00:00	HOSPITAL DEL SUR	URGENCIAS	ESCRITORIO
21/7/20	11:00:00	HOSPITAL DEL SUR	URGENCIAS	ESCRITORIO
21/7/20	14:00:00	HOSPITAL DEL SUR	URGENCIAS CONSULTORIO 1	ESCRITORIO
21/7/20	14:00:00	HOSPITAL DEL SUR	URGENCIAS CONSULTORIO 2	ESCRITORIO
21/7/20	14:45:00	HOSPITAL DEL SUR	URGENCIAS CONSULTORIO 3	ESCRITORIO
21/7/20	14:45:00	HOSPITAL DEL SUR	URGENCIAS CONSULTORIO 4	ESCRITORIO
21/7/20	15:30:00	HOSPITAL DEL SUR	URGENCIAS FACTURACION	ESCRITORIO
21/7/20	15:30:00	HOSPITAL DEL SUR	FACTURACION URGENCIAS	ESCRITORIO
21/7/20	16:15:00	HOSPITAL DEL SUR	FARMACIA URGENCIAS	ESCRITORIO
21/7/20	16:15:00	HOSPITAL DEL SUR	TRIAGE	ESCRITORIO
21/7/20	17:00:00	HOSPITAL DEL SUR	JEFE APS	ESCRITORIO
21/7/20	17:00:00	HOSPITAL DEL SUR	APS	ESCRITORIO
22/7/20	7:15:00	HOSPITAL DEL SUR	APS	PORTÁTIL
22/7/20	7:15:00	HOSPITAL DEL SUR	APS	ESCRITORIO
22/7/20	8:00:00	HOSPITAL DEL SUR	APS	
22/7/20	8:00:00	HOSPITAL DEL SUR	SALUD OCUPACIONAL	ESCRITORIO
22/7/20	8:45:00	HOSPITAL DEL SUR	SALUD OCUPACIONAL	ALL IN ONE
22/7/20	8:45:00	HOSPITAL DEL SUR	APS	ESCRITORIO
22/7/20	9:30:00	HOSPITAL DEL SUR	LIDER CONTROL INTERNO	ESCRITORIO
22/7/20	9:30:00	HOSPITAL DEL SUR	LIDER CONTROL INTERNO	ALL IN ONE
22/7/20	10:15:00	HOSPITAL DEL SUR	ASISTENTE CONTROL INTERNO	ESCRITORIO
22/7/20	10:15:00	HOSPITAL DEL SUR	CONTROL INTERNO	ESCRITORIO
22/7/20	11:00:00	HOSPITAL DEL SUR	HOSPITALIZACION ENFERMERIA	ESCRITORIO
22/7/20	11:00:00	HOSPITAL DEL SUR	HOSPITALIZACION ENFERMERIA	ESCRITORIO
22/7/20	14:00:00	HOSPITAL DEL SUR	HOSPITALIZACION	ESCRITORIO
22/7/20	14:00:00	HOSPITAL DEL SUR	HOSPITALIZACION MEDICO	ESCRITORIO
22/7/20	14:45:00	HOSPITAL DEL SUR	PARTOS CONSULTORIO	ESCRITORIO
22/7/20	14:45:00	HOSPITAL DEL SUR	PARTOS	ESCRITORIO
22/7/20	15:30:00	HOSPITAL DEL SUR	QUIROFANOS	ESCRITORIO
22/7/20	15:30:00	HOSPITAL DEL SUR	AUDITORIA MEDICA	ESCRITORIO
22/7/20	16:15:00	HOSPITAL DEL SUR	AIEPI-AUDITORIA MEDICA	ESCRITORIO

VIGILADO Supersalud
 Línea de Atención al Usuario: 8603970 - Bogotá, D.C.
 Línea Gratuita Nacional: 018000910383



**EMPRESA SOCIAL DEL ESTADO
ARMENIA QUINDÍO
NIT. 801001440-8**

22/7/20	16:15:00	HOSPITAL DEL SUR	AIEPI ASISTENTE	ESCRITORIO
22/7/20	17:00:00	HOSPITAL DEL SUR	PYD	ESCRITORIO
22/7/20	17:00:00	HOSPITAL DEL SUR	PLANEACION	ESCRITORIO
23/7/20	7:15:00	HOSPITAL DEL SUR	PLANEACION	ESCRITORIO
23/7/20	7:15:00	HOSPITAL DEL SUR	EPIDEMIOLOGIA	ALL IN ONE
23/7/20	8:00:00	HOSPITAL DEL SUR	EPIDEMIOLOGIA	ESCRITORIO
23/7/20	8:00:00	HOSPITAL DEL SUR	DIR	ESCRITORIO
23/7/20	8:45:00	HOSPITAL DEL SUR	DIR	ESCRITORIO
23/7/20	8:45:00	HOSPITAL DEL SUR	DIR	ESCRITORIO
23/7/20	9:30:00	HOSPITAL DEL SUR	AUXILIAR 4505	ALL IN ONE
23/7/20	9:30:00	HOSPITAL DEL SUR	TECNICO PIP-4505	ESCRITORIO
23/7/20	10:15:00	HOSPITAL DEL SUR	AUXILIAR 4505	ESCRITORIO
23/7/20	10:15:00	HOSPITAL DEL SUR	AUXILIAR AIP	ESCRITORIO
23/7/20	11:00:00	HOSPITAL DEL SUR	Jefe DTA	ESCRITORIO
23/7/20	11:00:00	HOSPITAL DEL SUR	INTERVENTORIA	ESCRITORIO
23/7/20	14:00:00	HOSPITAL DEL SUR	INTERVENTORIA	ESCRITORIO
23/7/20	14:00:00	HOSPITAL DEL SUR	INTERVENTORIA	ESCRITORIO
23/7/20	14:45:00	HOSPITAL DEL SUR	REVISORÍA FISCAL	ESCRITORIO
23/7/20	14:45:00	HOSPITAL DEL SUR	JEFE CALIDAD	ESCRITORIO
23/7/20	15:30:00	HOSPITAL DEL SUR	CALIDAD	PORTÁTIL
23/7/20	15:30:00	HOSPITAL DEL SUR	AUXILIAR CALIDAD	ESCRITORIO
23/7/20	16:15:00	HOSPITAL DEL SUR	OFICINA DE CALIDAD	ESCRITORIO
23/7/20	16:15:00	HOSPITAL DEL SUR	SISTEMAS	PORTÁTIL
23/7/20	17:00:00	HOSPITAL DEL SUR	SISTEMAS	PORTÁTIL
23/7/20	17:00:00	HOSPITAL DEL SUR	APS	PORTÁTIL
27/7/20	7:15:00	CS CAA DEL SUR	FARMACIA	ESCRITORIO
27/7/20	7:15:00	CS CAA DEL SUR	ATENCION AL USUARIO	ESCRITORIO
27/7/20	8:00:00	CS CAA DEL SUR	FACTURACIÓN+CITAS	ESCRITORIO
27/7/20	8:00:00	CS CAA DEL SUR	facturación	ESCRITORIO
27/7/20	8:45:00	CS CAA DEL SUR	facturación	ESCRITORIO
27/7/20	8:45:00	CS CAA DEL SUR	ENFERMERIA CYD 1	ESCRITORIO
27/7/20	9:30:00	CS CAA DEL SUR	ENFERMERIA CYD 2	ESCRITORIO
27/7/20	9:30:00	CS CAA DEL SUR	VACUNACION	ESCRITORIO
27/7/20	10:15:00	CS CAA DEL SUR	VACUNACION	ESCRITORIO
27/7/20	10:15:00	CS CAA DEL SUR	AIEPI	ESCRITORIO
27/7/20	11:00:00	CS CAA DEL SUR	FACTURACION+CITAS PRENATAL	ESCRITORIO
27/7/20	11:00:00	CS CAA DEL SUR	SEGUIMIENTO AL RIESGO	ALL IN ONE
27/7/20	14:00:00	CS CAA DEL SUR	CONSULTORIO 9	ESCRITORIO
27/7/20	14:00:00	CS CAA DEL SUR	CONSULTORIO 10	ESCRITORIO
27/7/20	14:45:00	CS CAA DEL SUR	CONSULTORIO 11	ESCRITORIO
27/7/20	14:45:00	CS CAA DEL SUR	CONSULTORIO 12	ESCRITORIO
27/7/20	15:30:00	CS CAA DEL SUR	PROCEDIMIENTOS MEDICOS	ESCRITORIO
27/7/20	15:30:00	CS CAA DEL SUR	GINECOLOGIA	ESCRITORIO
27/7/20	16:15:00	CS CAA DEL SUR	Post consulta	ESCRITORIO
27/7/20	16:15:00	CS CAA DEL SUR	COORDINADOR CENTRO	ESCRITORIO

VIGILADO Supersalud
Línea de Atención al Usuario: 8003970 - Bogotá, D.C.
Línea Gratuita Nacional: 018000910083



**EMPRESA SOCIAL DEL ESTADO
ARMENIA QUINDÍO
NIT. 801001440-8**

27/7/20	17:00:00	CS CAA DEL SUR	CURSO PSICOPROFILACTICO	PORTÁTIL
27/7/20	17:00:00	CS CAA DEL SUR	CONSULTORIO 1	ESCRITORIO
28/7/20	7:15:00	CS CAA DEL SUR	CONSULTORIO 2	ESCRITORIO
28/7/20	7:15:00	CS CAA DEL SUR	CONSULTORIO 3	ESCRITORIO
28/7/20	8:00:00	CS CAA DEL SUR	CONSULTORIO 4	ESCRITORIO
28/7/20	8:00:00	CS CAA DEL SUR	CONSULTORIO 5	ESCRITORIO
28/7/20	8:45:00	CS CAA DEL SUR	CONSULTORIO 6	ESCRITORIO
28/7/20	8:45:00	CS CAA DEL SUR	CONSULTORIO 7	ESCRITORIO
28/7/20	9:30:00	CS CAA DEL SUR	CONSULTORIO 8	ESCRITORIO
28/7/20	9:30:00	CS CAA DEL SUR	ODONTOLOGIA	ESCRITORIO
28/7/20	10:15:00	CS CAA DEL SUR	ODONTOLOGIA UNIDAD 1	ESCRITORIO
28/7/20	10:15:00	CS CAA DEL SUR	HIGIENE ORAL 1	ESCRITORIO
28/7/20	11:00:00	CS CAA DEL SUR	HIGIENE ORAL 2	ESCRITORIO
28/7/20	14:00:00	CS PILOTO URIBE	FACTURACION	ESCRITORIO
28/7/20	14:00:00	CS PILOTO URIBE	FACTURACION	ESCRITORIO
28/7/20	14:45:00	CS PILOTO URIBE	FILTRO	ESCRITORIO
28/7/20	14:45:00	CS PILOTO URIBE	VACUNACION FIEBRE AMARILLA	ESCRITORIO
28/7/20	15:30:00	CS PILOTO URIBE	CONSULTORIO 1	ESCRITORIO
28/7/20	15:30:00	CS PILOTO URIBE	CONSULTORIO 2	ESCRITORIO
28/7/20	16:15:00	CS PILOTO URIBE	CONSULTORIO 3	ESCRITORIO
28/7/20	16:15:00	CS PILOTO URIBE	CONSULTORIO 4	ESCRITORIO
28/7/20	17:00:00	CS PILOTO URIBE	PROCEDIMIENTOS	ESCRITORIO
28/7/20	17:00:00	CS PILOTO URIBE	FARMACIA	ESCRITORIO
29/7/20	7:15:00	CS PILOTO URIBE	ODONTOLOGÍA	ESCRITORIO
29/7/20	7:15:00	CS PILOTO URIBE	ODONTOLOGIA	ESCRITORIO
29/7/20	8:00:00	CS PILOTO URIBE	HIGIENE ORAL	ESCRITORIO
29/7/20	8:00:00	CS PILOTO URIBE	VACUNACION	ALL IN ONE
29/7/20	8:45:00	CS PILOTO URIBE	COORDINADORA	ESCRITORIO
29/7/20	10:15:00	CS LA MILAGROSA	FACTURACION	ESCRITORIO
29/7/20	10:15:00	CS LA MILAGROSA	FACTURACION	ESCRITORIO
29/7/20	11:00:00	CS LA MILAGROSA	FARMACIA	ESCRITORIO
29/7/20	11:00:00	CS LA MILAGROSA	CONSULTORIO 2	ESCRITORIO
29/7/20	14:00:00	CS LA MILAGROSA	CONSULTORIO 1	ESCRITORIO
29/7/20	14:00:00	CS LA MILAGROSA	ODONTOLOGIA	ESCRITORIO
29/7/20	14:45:00	CS LA MILAGROSA	ENFERMERIA	ESCRITORIO
29/7/20	14:45:00	CS LA MILAGROSA	HIGIENE ORAL	ESCRITORIO
29/7/20	15:30:00	CS LA MILAGROSA		PORTÁTIL
29/7/20	15:30:00	CS LA MILAGROSA	PSICOLOGIA	ESCRITORIO
29/7/20	16:15:00	CS LA MILAGROSA	VACUNACION	ESCRITORIO
30/7/20	7:15:00	CS LA CLARITA	FACTURACION+CITAS	ESCRITORIO
30/7/20	7:15:00	CS LA CLARITA	FACTURACION	ESCRITORIO
30/7/20	8:00:00	CS LA CLARITA	FARMACIA	ESCRITORIO
30/7/20	8:00:00	CS LA CLARITA	HIGIENE ORAL	ALL IN ONE
30/7/20	8:45:00	CS LA CLARITA	ODONTOLOGÍA	ESCRITORIO
30/7/20	8:45:00	CS LA CLARITA	CRECIMIENTO Y DESARROLLO	ESCRITORIO

VIGILADO Supersalud
Unidad de Atención al Usuario: 8600970 - Bogotá, D.C.
Línea Gratuita Nacional: 01800091038

La red que cuida de ti
Av. Montecarlo Urbanización Guaduales de la Villa
Conmutador: 7371010
www.redsaludarmenia.gov.co



**EMPRESA SOCIAL DEL ESTADO
ARMENIA QUINDÍO
NIT. 801001440-8**

30/7/20	9:30:00	CS LA CLARITA	VACUNACION	ESCRITORIO
30/7/20	9:30:00	CS LA CLARITA	CONSULTORIO 2	ESCRITORIO
30/7/20	10:15:00	CS LA CLARITA	CONSULTORIO 3	ESCRITORIO
30/7/20	10:15:00	CS LA CLARITA	CONSULTORIO 4	ESCRITORIO
30/7/20	11:00:00	CS LA CLARITA	ARCHIVO CENTRAL	ESCRITORIO
30/7/20	11:00:00	CS LA CLARITA	ARCHIVO CENTRAL	ESCRITORIO
30/7/20	14:00:00	CS LA CLARITA	ARCHIVO CENTRAL	ESCRITORIO
30/7/20	14:00:00	CS LA CLARITA	ARCHIVO CENTRAL	ESCRITORIO
31/7/20	8:00:00	CS CORREA GRILLO	CITAS	ESCRITORIO
31/7/20	8:00:00	CS CORREA GRILLO	FACTURACION	ESCRITORIO
31/7/20	8:45:00	CS CORREA GRILLO	FACTURACION	ESCRITORIO
31/7/20	10:15:00	CS CORREA GRILLO	VACUNACION	ALL IN ONE
31/7/20	10:15:00	CS CORREA GRILLO	FARMACIA	ESCRITORIO
31/7/20	11:00:00	CS CORREA GRILLO	CONSULTORIO 1(ENFERMERIA JEFE)	ESCRITORIO
31/7/20	11:00:00	CS CORREA GRILLO	CONSULTORIO 2	ESCRITORIO
31/7/20	14:00:00	CS CORREA GRILLO	CONSULTORIO 3	ESCRITORIO
31/7/20	14:00:00	CS CORREA GRILLO	CONSULTORIO 4	ESCRITORIO
31/7/20	14:45:00	CS CORREA GRILLO	CONSULTORIO 5	ESCRITORIO
31/7/20	14:45:00	CS CORREA GRILLO	HIGIENE ORAL	ESCRITORIO
31/7/20	15:30:00	CS CORREA GRILLO	ODONTOLOGIA	ESCRITORIO
31/7/20	15:30:00	CS CORREA GRILLO	ODONTOLOGIA	ESCRITORIO
3/8/20	7:15:00	CS MIRAFLORES	CITAS	ESCRITORIO
3/8/20	7:15:00	CS MIRAFLORES	FACTURACION CITAS	ESCRITORIO
3/8/20	8:00:00	CS MIRAFLORES	VACUNACION	ESCRITORIO
3/8/20	8:00:00	CS MIRAFLORES	MATERNO INFANTIL	ESCRITORIO
3/8/20	8:45:00	CS MIRAFLORES	HIGIENE ORAL	ESCRITORIO
3/8/20	8:45:00	CS MIRAFLORES	ODONTOLOGIA	ESCRITORIO
3/8/20	9:30:00	CS MIRAFLORES	CONSULTORIO 2	ESCRITORIO
3/8/20	9:30:00	CS MIRAFLORES	CONSULTORIO 3	ESCRITORIO
3/8/20	11:00:00	CS LA PATRIA	FACTURACION+CITAS	ESCRITORIO
3/8/20	11:00:00	CS LA PATRIA	VACUNACION	ALL IN ONE
3/8/20	14:00:00	CS LA PATRIA	MATERNO INFANTIL	ESCRITORIO
3/8/20	14:00:00	CS LA PATRIA	CONSULTORIO 2	ESCRITORIO
3/8/20	14:45:00	CS LA PATRIA	ODONTOLOGIA	ESCRITORIO
4/8/20	7:15:00	CS NUEVA LIBERTAD	FACTURACION+CITAS	ESCRITORIO
4/8/20	7:15:00	CS NUEVA LIBERTAD	ODONTOLOGIA	ESCRITORIO
4/8/20	8:00:00	CS NUEVA LIBERTAD	ENFERMERIA	ESCRITORIO
4/8/20	8:00:00	CS NUEVA LIBERTAD	CONSULTORIO 3	ESCRITORIO
4/8/20	8:45:00	CS NUEVA LIBERTAD	CONSULTORIO 1	ESCRITORIO
4/8/20	8:45:00	CS NUEVA LIBERTAD	VACUNACION	ESCRITORIO
4/8/20	9:30:00	CS NUEVA LIBERTAD	Consultorio 4	ESCRITORIO
4/8/20	14:00:00	CS EL PARAISO	FACTURACION+CITAS	ESCRITORIO
4/8/20	14:00:00	CS EL PARAISO	FACTURACION+CITAS	ESCRITORIO
4/8/20	14:45:00	CS EL PARAISO	CONSULTORIO 1	ESCRITORIO
4/8/20	14:45:00	CS EL PARAISO	CONSULTORIO 2	ESCRITORIO

La red que cuida de ti

Av. Montecarlo Urbanización Guaduales de la Villa

Conmutador: 7371010

www.redsaludarmeria.gov.co



**EMPRESA SOCIAL DEL ESTADO
ARMENIA QUINDÍO
NIT. 801001440-8**

4/8/20	15:30:00	CS EL PARAISO	CONSULTORIO 3	ESCRITORIO
4/8/20	15:30:00	CS EL PARAISO	CRECIMIENTO Y DESARROLLO	ESCRITORIO
4/8/20	16:15:00	CS EL PARAISO	VACUNACION	ESCRITORIO
4/8/20	16:15:00	CS EL PARAISO	ODONTOLOGIA	ESCRITORIO
4/8/20	17:00:00	CS EL PARAISO	HIJENE ORAL	ESCRITORIO
5/8/20	7:15:00	CS EL CAIMO	FACTURACION- CITAS	ESCRITORIO
5/8/20	7:15:00	CS EL CAIMO	CONSULTORIO 1	ESCRITORIO
5/8/20	8:00:00	CS EL CAIMO	ENFERMERIA	ESCRITORIO
5/8/20	8:00:00	CS EL CAIMO	ODONTOLOGIA	ESCRITORIO
5/8/20	14:00:00	CS SANTA RITA	FACTURACION	ESCRITORIO
5/8/20	14:00:00	CS SANTA RITA	CITAS MEDICAS	ESCRITORIO
5/8/20	14:45:00	CS SANTA RITA	CONSULTORIO 1	ESCRITORIO
5/8/20	14:45:00	CS SANTA RITA	CONSULTORIO 2	ESCRITORIO
5/8/20	15:30:00	CS SANTA RITA	MATERNO INFANTIL	ESCRITORIO
5/8/20	15:30:00	CS SANTA RITA	ODONTOLOGIA	ESCRITORIO
5/8/20	16:15:00	CS SANTA RITA	VACUNACION	ESCRITORIO

III. Mantenimiento Vehicular:

Se relaciona cronograma de Mantenimiento Preventivo de la Flota Automotor para la vigencia 2020 de los cuales cada conductor es responsable de informar oportunamente las novedades presentadas y de verificar diariamente su estado para cumplir con los mantenimientos en los tiempos pertinentes; para los mantenimientos correctivos no existe un cronograma ya que son sucesos que se presentan eventualmente y no se pueden predecir; sin embargo es responsabilidad del conductor informar para su adecuada intervención.

En el momento la E.S.E cuenta con:

- 5 Ambulancias
- 3 Camionetas Administrativas
- 1 Buseta
- 2 Móviles (1 Médica y 1 Odontológica)



**EMPRESA SOCIAL DEL ESTADO
ARMENIA QUINDÍO
NIT. 801001440-8**

CRONOGRAMA MANTENIMIENTO PREVENTIVO FLOTA AUTOMOTOR RED SALUD ARMENIA 2020

ACTIVIDAD	PERIODICIDAD				RESPONSABLE		
	TIPO DE VEHICULO				REVISAR E INFORMAR A BIENES Y SERVICIOS	GESTIONA	EJECUTAR
	DIMAX Y TOYOTA	RENAULT	VEHICULOS ADM	BUSETA ADM			
Cambio de Aceite	5.000Km	10.000Km	5.000Km	10.000Km	CONDUCTOR	BIENES Y SERVICIOS	MECANICO
Cambio de Filtro Aceite y Combustible	Concepto Mecánico al momento del cambio de Aceite				CONDUCTOR	BIENES Y SERVICIOS	MECANICO
Revisión Sistema de Dirección	Concepto Mecánico al momento del cambio de Aceite				CONDUCTOR	BIENES Y SERVICIOS	MECANICO
Revisión y desgaste y Presión Neumáticos	Diario	Diario	Diario	Diario	CONDUCTOR	BIENES Y SERVICIOS	MECANICO
Alineación de dirección y balanceo de ruedas	Concepto Mecánico o cada 15,000 o 20.000 Km	Concepto Mecánico o cada 15,000 o 20.000 Km	Concepto Mecánico o cada 15,000 o 20.000 Km	Concepto Mecánico o cada 15,000 o 20.000 Km	CONDUCTOR	BIENES Y SERVICIOS	MECANICO
Revisión sistema eléctrico y de alumbrado	Diario	Diario	Diario	Diario	CONDUCTOR	BIENES Y SERVICIOS	MECANICO
Revisión Nivel Aceite	Diario	Diario	Diario	Diario	CONDUCTOR	BIENES Y SERVICIOS	MECANICO
Revisión Nivel líquido de frenos	Diario	Diario	Diario	Diario	CONDUCTOR	BIENES Y SERVICIOS	MECANICO
Revisión Nivel Agua de Batería	Diario	Diario	Diario	Diario	CONDUCTOR	BIENES Y SERVICIOS	MECANICO
Revisión de Pisos	Diario	Diario	Diario	Diario	PERSONAL ASISTENCIAL	BIENES Y SERVICIOS	MANTENIMIENTO
Revisión de Chapas de seguridad	Diario	Diario	Diario	Diario	PERSONAL ASISTENCIAL	BIENES Y SERVICIOS	MANTENIMIENTO
Revisión Sillas y Cinturones	Diario	Diario	Diario	Diario	PERSONAL ASISTENCIAL	BIENES Y SERVICIOS	MANTENIMIENTO
Revisión Estantería	Diario	Diario	Diario	Diario	PERSONAL ASISTENCIAL	BIENES Y SERVICIOS	MANTENIMIENTO
Revisión de Equipos Biomédicos	Diario	Diario	Diario	Diario	PERSONAL ASISTENCIAL	BIENES Y SERVICIOS	MANTENIMIENTO

IV. PERSONAL DE MANTENIMIENTO:

Para la efectiva Ejecución de este Plan de Mantenimiento Hospitalario se debe contar con un Mínimo de 8 Personas; que serán ubicadas de la Siguiete manera:



EMPRESA SOCIAL DEL ESTADO
ARMENIA QUINDÍO
NIT. 801001440-8

- 1 Persona en Mantenimiento de Áreas Verdes
- 1 Persona en Mantenimiento de Mobiliarios
- 4 Personas en Mantenimiento Correctivo de la Infraestructura
- 2 Personas en Mantenimiento Preventivo de la Infraestructura

5. DE LOS RECURSOS Y PRESUPUESTO PARA EL MANTENIMIENTO

De conformidad con el artículo 1o del Decreto 1769 de 1994 los recursos financieros destinados al mantenimiento de la infraestructura y de la dotación hospitalaria corresponden al cinco por ciento (5%) del presupuesto total en los hospitales públicos.

Y con el artículo 9o del Decreto 1769 de 1994 Tratándose de los Hospitales Públicos, los recursos destinados a las actividades de mantenimiento de la infraestructura y de la dotación hospitalaria serán presupuestados inicialmente para cada vigencia, con base en la apropiación total de ingresos aprobados para la institución. Dichos recursos deberán ajustarse durante la vigencia de manera tal que, al adicionarse los ingresos totales, simultáneamente se adicionen los recursos destinados al mantenimiento.

El presupuesto Asignado para Mantenimiento en la Vigencia 2020 es el siguiente:

2102020107	Mantenimiento Equipos Informáticos y Telecomunicaciones	\$ 166.962.531,00
2102020101	Mantenimiento Planta Física	\$ 365.000.000
2102020102	Mantenimiento Equipos Médicos	\$ 155.042.813,00
2102020103	Mantenimiento Equipos Odontológicos	\$ 83.000.000,00
2102020104	Mantenimiento Equipos de Laboratorio	\$ 43.374.377,00
2102020105	Mantenimiento de Vehículos	\$ 75.795.512,00
2102020106	Mantenimiento Equipos de Oficina	\$ 35.000.000,00

Cordialmente,

SANDRA GRISETH SARRIA OSORIO
Líder de Bienes y Servicios
Red Salud Armenia E.S.E

VIGILADO Supersalud
Línea de Atención al Usuario: 6000970 - Bogotá, D.C.
Línea Salud al Nacional: 018000910333

ANEXO 1

CRONOGRAMA DE MANTENIMIENTO LOCATIVO



**RED SALUD ARMENIA - PLAN DE MANTENIMIENTO HOSPITALARIO 2020
COMPONENTE DE INFRAESTRUCTURA**

Año: 2020

Descripción	Localización	N° de inventario	Periodicidad	fecha (d/m/a)	Responsable	Actividad
INFRAESTRUCTURA						
Infraestructura (paredes)	Hospitalización		Plan bienal	Sgn. Programación Contrato de Obra	Contratista de obra	INTERVENCIÓN: Acabado general, por remodelación del servicio, incluido en el alcance del proyecto radicado en plan bienal.
Infraestructura (paredes)	sala de partos		Plan bienal	Sgn. Programación Contrato de Obra	Contratista de obra	MANTENIMIENTO: Acabado general, postreforzamiento estructural del área de partos, incluido en el alcance del proyecto radicado en plan bienal.
Infraestructura (paredes)	esterilización		anual	primer semestre	mantenimiento	MANTENIMIENTO: Sgn. Ficha técnica de mantenimiento de paredes
Infraestructura (paredes)	consulta externa (Área de consulta médica)		Plan bienal	Sgn. Programación Contrato de Obra	Contratista de obra	INTERVENCIÓN: Acabado general, post contingencia de las obras del proyecto radicado en plan bienal.
Infraestructura (paredes)	urgencias		Plan bienal	Sgn. Programación Contrato de Obra	Contratista de obra	MEJORAMIENTO: Reposición general por remodelación del servicio, incluido en el alcance del proyecto radicado en plan bienal.
Infraestructura (paredes)	Laboratorio clínico		anual	segundo semestre	mantenimiento	MANTENIMIENTO: raspar paredes, estucar, fijar y pintar con vinilo blanco, pintar marco, puerta principal y otros.
Infraestructura (paredes)	cirugía		trimestral	Trimestral	Aseo	CONSERVACIÓN: Limpieza general del área, ya que el servicio se encuentra inhabilitado.
Infraestructura (paredes)	odontología		anual	segundo semestre	mantenimiento	MANTENIMIENTO: Sgn. Ficha técnica de mantenimiento de paredes
Infraestructura (paredes)	centros de salud santa rita- quindos patria- Miraflores- milagrosa- clarita campo -Caa. del sur fundadores - paraiso- piloto Uribe		anual	Permanente	Cuadrilla de mantenimiento exclusiva de pintura y rectificación de humedades	MANTENIMIENTO: Sgn. Ficha técnica de mantenimiento de paredes

infraestructura (techos)	UIS (Hospitalización)		Plan bienal	Sgn. Programación Contrato de Obra	Contralista de obra	INTERVENCIÓN: Según parámetros de la super salud en visitas realizadas de vigencias anteriores
infraestructura (techos)	Todas las sedes		semestral	Abril Octubre	mantenimiento	MANTENIMIENTO: Actividades de inspección semestral, verificando el estado de conservación general de techos
infraestructura (techos en Áreas de ODO, Vacunación, T.M.)	Miraflores, Paraiso, Caimo, Patria		anual	segundo semestre	Contrato de obra	INTERVENCIÓN: Planeamiento de actividades de reposición de techos, en áreas de mayor asepsia
Impermeabilizaciones y recorridos de cubiertas	UIS, CAA, La Claria, Milagrosa		semestral	Febrero Agosto	Mantenimiento y contrato de obra	MANTENIMIENTO: Sgn. Ficha técnica de mantenimiento de paredes y ...
infraestructura (pisos)	Todas las sedes		semestral	Abril Octubre	mantenimiento	MANTENIMIENTO: Actividades de inspección semestral, verificando el estado de conservación general y buena presentación de pisos
infraestructura (pisos)	Piñito U,		anual	segundo semestre	mantenimiento	MEJORAMIENTO: Aplicación de película antideslizante en áreas que requieren de una superficie de alta resistencia al deslizamiento por seguridad del paciente.
Superficies zonas de trabajo	Miraflores (ODO)		anual	Marzo	mantenimiento	INTERVENCIÓN: Instalación de mesón en acero inoxidable sobremedida en zona de esterilización del C.S. Miraflores.
Aparatos sanitarios	Todas las sedes		trimestral	Febrero, Mayo, Agosto, Noviembre	mantenimiento	MANTENIMIENTO: Actividades de inspección trimestral, verificando el correcto funcionamiento del sistema.
infraestructura (depósito de residuos)	Paraiso, Caimo, Claria, Miraflores, Partos UIS		anual	primer trimestre	mantenimiento	INTERVENCIÓN: Verificación y adecuación de instalaciones hidrosanitarias
infraestructura (depósito de residuos)	Todas las sedes		semestral	Abril Octubre	mantenimiento	MANTENIMIENTO: Actividades de inspección semestral, verificando el cabal cumplimiento de las características exigidas en el manual de gestión integral de residuos hospitalarios para los sitios de almacenamiento central o intermedios
Sistema llamado paciente-enfermería	Unidad intermedia del sur		Plan bienal	Sgn. Programación Contrato de Obra	Contralista de obra	INTERVENCIÓN: Planeamiento de actividades de reposición y modernización del sistema, que permita el reporte de estadísticas de control en tiempo real.
Reposición de puertas y marcos en madera	Unidad intermedia del sur (Hospitalización)		Plan bienal	Sgn. Programación Contrato de Obra	Contralista de obra	INTERVENCIÓN: Según parámetros de la super salud en visitas realizadas de vigencias anteriores
Reparación de puertas y marcos en madera	Unidad intermedia del sur		semestral	Abril Octubre	mantenimiento	MANTENIMIENTO: Actividades de inspección semestral, verificando el estado de conservación de puertas

Reposición de puertas y marcos en madera	Unidad intermedia del sur (Urgencias)		Plan bienal	Sgn. Contrato de Obra	Contralista de obra	MEJORAMIENTO: Planeamiento de actividades de reposición marcos y puertas por materiales de mayor vida útil, resistencia y que faciliten las labores de limpieza y desinfección.
Readequación de baños de habitaciones de hospitalización	Unidad intermedia del sur		Plan bienal	Sgn. Programación Contrato de Obra	Contralista de obra	MEJORAMIENTO: Planeamiento de actividades de readequación de baños de habitaciones del servicio de hospitalización, permitiendo la maniobrabilidad de la silla de ruedas en su interior.
Readequación de baños PMR en centros de salud que no dispongan de este	Santa Rita, Paraiso, La Patria, El Cairmo		actual	primer semestre	mantenimiento	INTERVENCIÓN: Adecuación de unidades sanitarias PMR donde no se cumple con esta condición.
Mantenimiento de las condiciones de unidades sanitarias PMR, donde se hayan desprendido o fallen accesorios o no cumplan las características establecidas en la norma	UIS, Clarita, Piloto, y recorrido general		semestral	Febrero Agosto	mantenimiento	MANTENIMIENTO: Actividades de inspección semestral, verificando el estado de estas unidades y el cumplimiento de las características establecidas en la norma
Estanterías y/o Repisas en zonas de alta asepsia	UIS		Anual	Febrero	mantenimiento	INTERVENCIÓN: Reposición de estanterías en el área de almacenamiento de material estéril, que no cumplen características para el servicio
Entrepaños bajo mesones	UIS		Anual	Marzo	mantenimiento	MEJORAMIENTO: Inspección y priorización en la reposición de entrepaños en madera o metálicos bajo mesones que acusan humedad y deterioro.
camillas	todos los servicios		semestral	Marzo-Septiembre	mantenimiento	MANTENIMIENTO: revisión de barandas, ruedas, frenos y pintura si se requiere.
sillas de rueda	todos los servicios		semestral	Febrero-Agosto	mantenimiento	MANTENIMIENTO: revisión de rodamientos, silla, espaldair, descansa pies, descansa brazos, ruedas, neumático, y pintura si se requiere.
luminarias	todos los servicios		trimestral	marzo-junio-septiembre-diciembre	mantenimiento	MANTENIMIENTO: Instalación de acrílicos cubrelámparas; revisión e inspección del estado de las lámparas, tornacorrientes, interruptores y cableado, reparación o cambio según sea necesario, limpieza de chasis
Certificación RETIE	CAA		Anual	Marzo	Contratación	INTERVENCIÓN: Actualización de instalaciones eléctricas al RETIE.
Instalaciones eléctricas (tomas, interruptores, lámparas) en buen estado de presentación y mantenimiento	Todas las sedes		trimestral	Febrero, Mayo, Agosto, Noviembre	mantenimiento	MANTENIMIENTO: Actividades de inspección trimestral, verificando el correcto funcionamiento del componente eléctrico
muebles uso administrativo	todos los servicios uis		anual y atención a llamados para mantenimiento correctivo	primer semestre	mantenimiento	MANTENIMIENTO: revisión e inspección del estado de conservación de los muebles, reparación o reposición, según sea necesario.

muebles uso asistencial	centros de salud - santa rita - quindos patria - Miraflores - milagrosa - clarita - nueva libertad - correa grillo - caimo - Caa del sur fundadores - paraiso- piloto - Unibe	anual	segundo semestre	mantenimiento	MANTENIMIENTO: revisión e inspección del estado de conservación de los muebles. reparación o reposición, según sea necesario.
mantenimiento de redes de oxígeno, aire y vacío	todo el hospital	anual y atención a llamados para mantenimiento correctivo	01/06/2017 al 18/06/2017	contralista /acompañamiento mantenimiento	MANTENIMIENTO: contratación del servicio, revisión y pruebas de escape, mantenimiento preventivo y correctivo adiantados a paciente (fomas de oxígeno, aire, vacío).
mantenimiento zonas verdes y parqueaderos	áreas adyacentes a la red	bimensual	febrero-abril junio agosto octubre diciembre	mantenimiento	MANTENIMIENTO: guadañar, coite de pasto y jardinería

ANEXO 2

CRONOGRAMA DE MANTENIMIENTO EQUIPOS MEDICOS, ODONTOLOGICOS Y DE LABORATORIO



EMPRESA SOCIAL DEL ESTADO
ARMENIA QUINDIO
NIT: 801001440-8

Nombre del documento:		Formato Cronograma Mantenimiento Preventivo de Equipos		Subgerencia de Planificación Institucional						
Año	2020	SERVICIO/ÁREA: HOSPITAL DEL SJUR	Responsable del Servicio o Área:	Jefe Coor. Centro salud						
INVENTARIO			CRONOGRAMA DE MANTENIMIENTO Y CALIBRACION							
Nombre del Equipo	Marca	Modelo	SERIE	Ubicación/Placa	Frecuencia	Fecha 1	Fecha 2	Fecha 3	Fecha 4	CALIBRACION Y AJUSTACION
AMALGAMADOR	SATELEC	SOFTLY	0000498.4	ODONTOLOGIA/15 495	trimestral	22/07/2020	19/05/2020	14/03/2020	30/12/2020	NA
AMALGAMADOR	MILLENIUM	2000	AML17-28119	ODONTOLOGIA/12 219	trimestral	22/03/2020	19/05/2020	14/03/2020	30/12/2020	NA
EQUIPO DE RX	FIAD	ELITY 70	70M-H-0365-110V	ODONTOLOGIA/11 337	trimestral	22/03/2020	19/05/2020	14/03/2020	30/12/2020	NA
COMPRESOR	FIAC	4 HP	NO DISPONIBLE	ODONTOLOGIA/ND	trimestral	22/03/2020	19/05/2020	14/03/2020	30/12/2020	NA
LAMPARA FOTOCURADO	ORAL GALAXY	NO DISPONIBLE	NO DISPONIBLE	ODONTOLOGIA/11 434	trimestral	22/03/2020	19/05/2020	14/03/2020	30/12/2020	NA
LAMPARA FOTOCURADO	ORAL GALAXY	NO DISPONIBLE	NO DISPONIBLE	ODONTOLOGIA/11 435	trimestral	22/03/2020	19/05/2020	14/03/2020	30/12/2020	NA
MICROMOTOR	NSK	FX 205 B2	BEJX0028	ODONTOLOGIA/12 218	trimestral	22/03/2020	19/05/2020	14/03/2020	30/12/2020	NA
MICROMOTOR	NSK	FX 205 B2	BEJX0046	ODONTOLOGIA/11 1217	trimestral	22/03/2020	19/05/2020	14/03/2020	30/12/2020	NA
SCALER	NSK	AS 2000	ABJ30283	ODONTOLOGIA/12 225	trimestral	22/03/2020	19/05/2020	14/03/2020	30/12/2020	NA
SCALER	NSK	AS 2000	ABJ30259	ODONTOLOGIA/12 223	trimestral	22/03/2020	19/05/2020	14/03/2020	30/12/2020	NA
PIEZA DE MANO	NSK	PANA AIR	DBEY06096	ODONTOLOGIA/ND	trimestral	22/03/2020	19/05/2020	14/03/2020	30/12/2020	NA
PIEZA DE MANO	NSK	PANA AIR	67382	ODONTOLOGIA/ND	trimestral	22/03/2020	19/05/2020	14/03/2020	30/12/2020	NA
PIEZA DE MANO	NSK	PANA AIR	C8300084	ODONTOLOGIA/ND	trimestral	22/03/2020	19/05/2020	14/03/2020	30/12/2020	NA
UNIDAD ODONTOLOGICA	TEXVO	ND	ND	ODONTOLOGIA/11 350	trimestral	22/03/2020	19/05/2020	14/03/2020	30/12/2020	NA
UNIDAD ODONTOLOGICA	TEXVO	ND	ND	ODONTOLOGIA/11 342	trimestral	22/03/2020	19/05/2020	14/03/2020	30/12/2020	NA
UNIDAD ODONTOLOGICA	ZIANN	ZA 208C	1Z0301.7	ODONTOLOGIA/09 469	trimestral	22/03/2020	19/05/2020	14/03/2020	30/12/2020	NA
UNIDAD ODONTOLOGICA	TEXVO	ND	ND	ODONTOLOGIA/11 341	trimestral	22/03/2020	19/05/2020	14/03/2020	30/12/2020	NA
LAMPARA FOTOCURADO	DENTSPLY	CHL75	506-37700	ODONTOLOGIA/11 837	trimestral	22/03/2020	19/05/2020	14/03/2020	30/12/2020	NA
CAVITRON	DENTSPLY	BOB CAT	130-14015	ODONTOLOGIA/ND	trimestral	22/03/2020	19/05/2020	14/03/2020	30/12/2020	NA
CAVITRON	DENTSPLY	BOB CAT	130-28125	ODONTOLOGIA/08 786	trimestral	22/03/2020	19/05/2020	14/03/2020	30/12/2020	NA
MICROMOTOR	NSK	EX 203	BSZ04985	ODONTOLOGIA/ND	trimestral	22/03/2020	19/05/2020	14/03/2020	30/12/2020	NA
MICROMOTOR	NSK	EX 203	AN491030	ODONTOLOGIA/ND	anual	22/03/2020	19/05/2020	14/03/2020	30/12/2020	NA
MICROMOTOR	NSK	EX 203	ABZ04826	ODONTOLOGIA/ND	anual	22/03/2020	19/05/2020	14/03/2020	30/12/2020	NA

Responsable de Elaboración



EMPRESA SOCIAL DEL ESTADO
ARMENIA QUINDIO
NIT: 801001440-8

Nombre del documento:	Formato Cronograma Mantenimiento Preventivo de Equipos	Subgerencia de Planificación Institucional
-----------------------	--	--

Año: 2020 SERVICIO AREA: C.S. PARAISO Responsable del Servicio o Área: Jefe Coor. Centro salud

INVENTARIO										CRONOGRAMA DE MANTENIMIENTO/CALIBRACION-VALIDACION EQUIPOS			
Nombre del Equipo	Marca	Modelo	SERIE	Ubicación/Plac.	Frecuencia	Fecha 1	Fecha 2	Fecha 3	Fecha 4	CALIBRACION/VALIDACION			
UNIDAD ODONTOLOGICA	TEXVO	ND	ND	ODONTOLOGIA/N D	trimestral	14/09/2020	16/05/2020	14/09/2020	30/11/2020	NA			
UNIDAD ODONTOLOGICA	TEXVO	ND	ND	ODONTOLOGIA/I 1344	trimestral	14/09/2020	16/05/2020	14/09/2020	30/11/2020	NA			
UNIDAD ODONTOLOGICA	TEXVO	ND	ND	ODONTOLOGIA/I 1345	trimestral	22/03/2020	16/05/2020	14/09/2020	30/11/2020	NA			
SCALER	NSK	AS 2000	ABJ30285	ODONTOLOGIA/I 2228	trimestral	GARANTIA	GARANTIA	GARANTIA	GARANTIA	NA			
PIEZA DE MANO	NSK	PANA AIR	AP54220	ODONTOLOGIA/O	trimestral	22/03/2020	16/05/2020	14/09/2020	30/11/2020	NA			
PIEZA DE MANO	NSK	PANA AIR	5442596	ODONTOLOGIA/O	trimestral	22/03/2020	16/05/2020	14/09/2020	30/11/2020	NA			
MICROMOTOR	NSK	FX 205 B2	BBJX0046	ODONTOLOGIA/I 2205	trimestral	GARANTIA	GARANTIA	GARANTIA	GARANTIA	NA			
MICROMOTOR	NSK	EX 203	431588	ODONTOLOGIA/N D	trimestral	GARANTIA	GARANTIA	GARANTIA	GARANTIA	NA			
LAMPARA FOTOCURADO	ORAL GALAXY	ND	ND	ODONTOLOGIA/I 1432	trimestral	22/03/2020	16/05/2020	14/09/2020	30/11/2020	NA			
LAMPARA FOTOCURADO	DENTSPLY	QHL75	506-30680	ODONTOLOGIA/O 3505	trimestral	22/03/2020	16/05/2020	14/09/2020	30/11/2020	NA			
CAVITRON	COLTENE	BIOSONIC	C-1027469	ODONTOLOGIA/O 2105	trimestral	22/03/2020	16/05/2020	14/09/2020	30/11/2020	NA			
AMALGAMADOR	SATELEC	SOFTLY	17485	ODONTOLOGIA/O 2066	trimestral	22/03/2020	16/05/2020	14/09/2020	30/11/2020	NA			
COMPRESOR	SCHULZ	MSV 12	ND	ODONTOLOGIA/O 7302	trimestral	22/03/2020	16/05/2020	14/09/2020	30/11/2020	NA			
EQUIPO DE RX	FIAD	XPLOR X	74740	ODONTOLOGIA/O 2079	trimestral	22/03/2020	16/05/2020	14/09/2020	30/11/2020	NA			

Responsable de Elaboración	
----------------------------	--



EMPRESA SOCIAL DEL ESTADO
ARMENIA QUINDIO
NIT: 8010071440-8

Nombre del documento:	Formato Cronograma Mantenimiento Preventivo de Equipos	Subgerencia de Planificación Institucional
-----------------------	--	--

Año: 2020 SERVICIO AREA. C.S. PILOTO URIBE Responsable del Servicio o Área: Jefe. Coord. Centro salud

INVENTARIO				CRONOGRAMA DE MANTENIMIENTO/CALIBRACION/VALIDACION EQUIPOS						
Nombre del Equipo	Marca	Modelo	SERIE	Ubicación/Placa	Frecuencia	Fecha 1	Fecha 2	Fecha 3	Fecha 4	CALIBRACION/VALIDACION
UNIDAD ODONTOLOGICA	NATIVA	ND	16042012-3	ODONTOLOGIA/0 9188	trimestral	14/04/2020	16/07/2020	14/10/2020	28/12/2020	NA
UNIDAD ODONTOLOGICA	NATIVA	ND	16042012-1	ODONTOLOGIA/0 9188	trimestral	14/04/2020	16/07/2020	14/10/2020	28/12/2020	NA
UNIDAD ODONTOLOGICA	NATIVA	ND	16042012-2	ODONTOLOGIA/0 9189	trimestral	14/04/2020	16/07/2020	14/10/2020	28/12/2020	NA
SCALER	NSK	AS 2000	AB130281	ODONTOLOGIA/1 2221	trimestral	GARANTIA	GARANTIA	GARANTIA	GARANTIA	NA
SCALER	NSK	AS 2000	AB130256	ODONTOLOGIA/1 2228	trimestral	GARANTIA	GARANTIA	GARANTIA	GARANTIA	NA
PIEZA DE MANO	NSK	PANA AIR	CK900097	ODONTOLOGIA/0	trimestral	14/04/2020	16/07/2020	14/10/2020	28/12/2020	NA
PIEZA DE MANO	NSK	PANA AIR	CSC40188	ODONTOLOGIA/0	trimestral	14/04/2020	16/07/2020	14/10/2020	28/12/2020	NA
MICROMOTOR	NSK	EX 203	08Z50033	ODONTOLOGIA/0	trimestral	14/04/2020	16/07/2020	14/10/2020	28/12/2020	NA
MICROMOTOR	NSK	EX 203	ND	ODONTOLOGIA/0	trimestral	14/04/2020	16/07/2020	14/10/2020	28/12/2020	NA
MICROMOTOR	NSK	FX 205 B2	BBX0050	ODONTOLOGIA/1 2208	trimestral	GARANTIA	GARANTIA	GARANTIA	GARANTIA	NA
MICROMOTOR	NSK	FX 205 B2	BBX0047	ODONTOLOGIA/1 2207	trimestral	GARANTIA	GARANTIA	GARANTIA	GARANTIA	NA
LAMPARA FOTOCURADO	MILLENIUM SAAB	2000	ND	ODONTOLOGIA/0 9203	trimestral	14/04/2020	16/07/2020	14/10/2020	28/12/2020	NA
LAMPARA FOTOCURADO	DENTSPLY	QHL75	506-35027	ODONTOLOGIA/0 6017	trimestral	14/04/2020	16/07/2020	14/10/2020	28/12/2020	NA
LAMPARA FOTOCURADO	DENTSPLY	QHL75	506-35028	ODONTOLOGIA/1 9223	trimestral	16/04/2020	16/07/2020	14/10/2020	28/12/2020	NA
CAVITRON	DENTSPLY	BOBCAT	130-24936	ODONTOLOGIA/0 8548	trimestral	14/04/2020	16/07/2020	14/10/2020	28/12/2020	NA
AMALGAMADOR	MILLENIUM	2000	AM15-26365	ODONTOLOGIA/1 426	trimestral	14/04/2020	16/07/2020	14/10/2020	28/12/2020	NA
COMPRESOR	FIAC	4 HP	ND	ODONTOLOGIA/1 1414	trimestral	14/04/2020	16/07/2020	14/10/2020	28/12/2020	NA

Responsable de Elaboración	
----------------------------	--



EMPRESA SOCIAL DEL ESTADO
ARMENIA QUINDIO
NIT: 801001440-8

Nombre del documento:	Formalo Cronograma Mantenimiento Preventivo de Equipos	Subgerencia de Planificación Institucional
-----------------------	--	--

Año: 2020 SERVICIO/ÁREA: C.S. CORREA GRILLO Responsable del Servicio o Área: Jefe Coor. Centro salud

INVENTARIO				CRONOGRAMA DE MANTENIMIENTO/CALIBRACION/VALIDACION EQUIPOS						
Nombre del Equipo	Marca	Modelo	SERIE	Ubicación/Placi	Frecuencia	Fecha 1	Fecha 2	Fecha 3	Fecha 4	CALIBRACION/VALIDACION
UNIDAD ODONTOLÓGICA	TEXVO	ND	ND	ODONTOLOGIA/1 1352	Trimestral	11/04/2020	16/06/2020	14/09/2020	09/12/2020	NA
UNIDAD ODONTOLÓGICA	TEXVO	ND	ND	ODONTOLOGIA/1 1351	Trimestral	11/04/2020	16/06/2020	14/09/2020	09/12/2020	NA
UNIDAD ODONTOLÓGICA	TEXVO	ND	ND	ODONTOLOGIA/1 1343	Trimestral	11/04/2020	16/06/2020	14/09/2020	09/12/2020	NA
PIEZA DE MANO	NSK	PANA AIR	C3300069	ODONTOLOGIA/0	Trimestral	11/04/2020	16/06/2020	14/09/2020	09/12/2020	NA
PIEZA DE MANO	NSK	PANA AIR	CL800184	ODONTOLOGIA/0	Trimestral	11/04/2020	16/06/2020	14/09/2020	09/12/2020	NA
SCALER	NSK	AS 2000	ABJ30284	ODONTOLOGIA/1 2229	Trimestral	11/04/2020	GARANTIA	GARANTIA	GARANTIA	NA
SCALER	NSK	AS 2000	ABJ30257	ODONTOLOGIA/1 2230	Trimestral	11/04/2020	GARANTIA	GARANTIA	GARANTIA	NA
MICROMOTOR	NSK	EX203	03Y37700	ODONTOLOGIA/0	Trimestral	11/04/2020	16/06/2020	14/09/2020	09/12/2020	NA
MICROMOTOR	NSK	FX 205 B2	BBJX0022	ODONTOLOGIA/1 2216	Trimestral	11/04/2020	GARANTIA	GARANTIA	GARANTIA	NA
MICROMOTOR	NSK	FX 205 B2	BBJX0023	ODONTOLOGIA/1 2215	Trimestral	11/04/2020	GARANTIA	GARANTIA	GARANTIA	NA
LAMPARA FOTOCURADO	DEMETRON	OPTILUX 150	174328	ODONTOLOGIA/2 181	Trimestral	11/04/2020	16/06/2020	14/09/2020	09/12/2020	NA
LAMPARA FOTOCURADO	DENTSPLY	QHL75	506-37699	ODONTOLOGIA/0 11835	Trimestral	11/04/2020	16/06/2020	14/09/2020	09/12/2020	NA
LAMPARA FOTOCURADO	DENTSPLY	QHL75	506-37695	ODONTOLOGIA/1 1838	Trimestral	11/04/2020	16/06/2020	14/09/2020	09/12/2020	NA
CAVITRON	COLTENE WHALEDENT	BIOSONIC	1027465	ODONTOLOGIA/2 204	Trimestral	11/04/2020	16/06/2020	14/09/2020	09/12/2020	NA
AMALGAMADOR	MILLENIUM	2000	AM15-26372	ODONTOLOGIA/1 419	Trimestral	11/04/2020	16/06/2020	14/09/2020	09/12/2020	NA
AMALGAMADOR	MILLENIUM	2001	AM15-26369	ODONTOLOGIA/1 1418	Trimestral	11/04/2020	16/06/2020	14/09/2020	09/12/2020	NA
COMPRESOR	SCHULZ	MSV 12	33481	ODONTOLOGIA/3 640	Trimestral	11/04/2020	16/06/2020	14/09/2020	09/12/2020	NA

Responsable de Elaboración



**EMPRESA SOCIAL DEL ESTADO
ARMENIA QUINDIO
NIT: 801001440-8**

Nombre del documento:

Formato Cronograma Mantenimiento Preventivo de Equipos

Subgerencia de Planificación Institucional

Año 2020

SERVICIO AREA: C.S. MILAGROSA

Responsable del Servicio o Area:

Jefe Coor. Centro salud

INVENTARIO										CRONOGRAMA DE MANTENIMIENTO/CALIBRACION-VALIDACION EQUIPOS			
Nombre del Equipo	Marca	Modelo	SERIE	Ubicacion/Placa	Frecuencia	Fecha 1	Fecha 2	Fecha 3	Fecha 4	CALIBRACION/VALIDACION			
UNIDAD ODONTOLOGICA	TEXVO	ND	ND	ODONTOLOGIA/1380	trimestral	16/04/2020	16/07/2020	14/09/2020	30/11/2020	NA			
UNIDAD ODONTOLOGICA	TEXVO	ND	ND	ODONTOLOGIA/1388	trimestral	16/04/2020	16/07/2020	14/09/2020	30/11/2020	NA			
PIEZA DE MANO	NSK	PANA MAX 2R	ABJ70448	ODONTOLOGIA/0	trimestral	16/04/2020	16/07/2020	14/09/2020	30/11/2020	NA			
MICROMOTOR	NSK	EX203	03Y87699	ODONTOLOGIA/0	trimestral	16/04/2020	16/07/2020	14/09/2020	30/11/2020	NA			
LAMPARA FOTOCURADO	DENTSPLY	QHL75	506-36007	ODONTOLOGIA/08616	trimestral	16/04/2020	16/07/2020	14/09/2020	30/11/2020	NA			
CAVITRON	DENTSPLY	BOBCAT	130-22311	ODONTOLOGIA/1577	trimestral	16/04/2020	16/07/2020	14/09/2020	30/11/2020	NA			
AMALGAMADOR	MILLENIUM	2000	AM15-26364	ODONTOLOGIA/1421	trimestral	16/04/2020	16/07/2020	14/09/2020	30/11/2020	NA			
COMPRESOR	SCHULZ	MSV 6	ND	ODONTOLOGIA/01711	trimestral	16/04/2020	16/07/2020	14/09/2020	30/11/2020	NA			

Responsable de Elaboracion

EMPRESA SOCIAL DEL ESTADO
ARMENIA QUINDIO
NIT: 801001440-8



Subgerencia de Planificación Institucional

Formato Cronograma Mantenimiento Preventivo de Equipos:

Nombre del documento:

Jefe Coor. Centro salud

Responsable del Servicio o Area:

SERVICIO AREA: C.S. MIRAFLORES

Año 2020

INVENTARIO				CRONOGRAMA DE MANTENIMIENTO/CALIBRACION-VALIDACION EQUIPOS					CALIBRACION/VA LIDACION	
Nombre del Equipo	Marca	Modelo	SERIE	Ubicación/Placa	Frecuencia	Fecha 1	Fecha 2	Fecha 3	Fecha 4	
UNIDAD ODONTOLÓGICA	TEXVO	ND	ND	ODONTOLÓGIA/1 1340	trimestral	16/03/2020	16/06/2020	14/09/2020	30/12/2020	NA
UNIDAD ODONTOLÓGICA	TEXVO	ND	ND	ODONTOLÓGIA/1 1339	trimestral	16/03/2020	16/06/2020	14/09/2020	30/12/2020	NA
PIEZA DE MANO	NSK	PANA AIR	CL500164	ODONTOLÓGIA/0	trimestral	16/03/2020	16/06/2020	14/09/2020	31/12/2020	NA
MICROMOTOR	MEDIDENTAL	MITI	ND	ODONTOLÓGIA/0	trimestral	16/03/2020	16/06/2020	14/09/2020	30/12/2021	NA
LAMPARA FOTOCURADO	DENTSPLY	QHL75	508-31827	ODONTOLÓGIA/0 3350	trimestral	16/03/2020	16/06/2020	14/09/2020	01/01/2020	NA
LAMPARA FOTOCURADO	ORAL GALAXY	ND	ND	ODONTOLÓGIA/0	trimestral	16/03/2020	16/06/2020	14/09/2020	30/12/2022	NA
CAVITRON	COLTENE	BIOSONIC	1027460	ODONTOLÓGIA/0 7660	trimestral	16/03/2020	16/06/2020	14/09/2020	02/01/2020	NA
AMALGAMADOR	MILLENIUM	2000	AM15-26363	ODONTOLÓGIA/11 502	trimestral	16/03/2020	16/06/2020	14/09/2020	30/12/2023	NA
COMPRESOR	SCHULZ	MSV 6	ND	ODONTOLÓGIA/0 2238	trimestral	16/03/2020	16/06/2020	14/09/2020	03/01/2020	NA

Responsable de Elaboración



EMPRESA SOCIAL DEL ESTADO
ARMENIA QUINDIO
NIT: 801001440-8

Nombre del documento:

Formato Cronograma Mantenimiento Preventivo de Equipos

Subgerencia de Planificación Institucional

Año 2020

SERVICIO AREA: C.S. SANTA RITA

Responsable del Servicio o Area:

Jefe Coor. Centro salud

INVENTARIO				CRONOGRAMA DE MANTENIMIENTO/CALIBRACION-VALIDACION EQUIPOS				CALIBRACION/VALIDACION		
Nombre del Equipo	Marca	Modelo	SERIE	Ubicación/Placa	Frecuencia	Fecha 1	Fecha 2	Fecha 3	Fecha 4	
UNIDAD ODONTOLOGICA	TEXVO	ND	ND	ODONTOLOGIA/1 1350	trimestral	16/04/2020	16/07/2020	14/10/2020	30/11/2020	NA
PIEZA DE MANO	NSK	PANA AIR	C9C40167	ODONTOLOGIA/0	trimestral	16/04/2020	16/07/2020	14/10/2020	30/11/2020	NA
MICROMOTOR	NSK	EX 203	7767383	ODONTOLOGIA/0	trimestral	16/04/2020	16/07/2020	14/10/2020	30/11/2020	NA
LAMPARA FOTOCURADO	FEM DENTAL	SUNLITE 75	111091	ODONTOLOGIA/1 5397	trimestral	16/04/2020	16/07/2020	14/10/2020	30/11/2020	NA
AMALGAMADOR	SATELEC	SOFTLY	11759	ODONTOLOGIA/1 5377	trimestral	16/04/2020	16/07/2020	14/10/2020	30/11/2020	NA
CAVITRON	COLTENE	BIOSONIC	1027463	ODONTOLOGIA/0	trimestral	16/04/2020	16/07/2020	14/10/2020	30/11/2020	NA
COMPRESOR	SCHULZ	MSV 6	3254577	ODONTOLOGIA/0 9456	trimestral	16/04/2020	16/07/2020	14/10/2020	30/11/2020	NA

Responsable de Elaboración



EMPRESA SOCIAL DEL ESTADO
ARMENIA QUINDIO
NIT: 801001440-8

Nombre del documento: Formato Cronograma Mantenimiento Preventivo de Equipos Subgerencia de Planificación Institucional

Año: 2020 **SERVICIO AREA:** C.S. N LIBERTAD **Responsable del Servicio o Area:** Jefe Coor. Centro salud

INVENTARIO				CRONOGRAMA DE MANTENIMIENTO/CALIBRACION-VALIDACION EQUIPOS				CALIBRACION/VALIDACION		
Nombre del Equipo	Marca	Modelo	SERIE	Ubicacion/Placa	Frecuencia	Fecha 1	Fecha 2	Fecha 3	Fecha 4	
UNIDAD ODONTOLOGICA	TEXVO	ND	ND	ODONTOLOGIA/1 1333	trimestral	16/03/2020	16/06/2020	14/09/2020	30/12/2020	NA
PIEZA DE MANO	NSK	PANA AIR	DBD40275	ODONTOLOGIA/0	trimestral	16/03/2020	16/06/2020	14/09/2020	31/12/2020	NA
MICROMOTOR	NSK	EX 203	766014	ODONTOLOGIA/0	trimestral	16/03/2020	16/06/2020	14/09/2020	30/12/2021	NA
LAMPARA FOTOCURADO	ORAL GALAXY	ND	ND	ODONTOLOGIA/1 1447	trimestral	16/03/2020	16/06/2020	14/09/2020	30/12/2022	NA
CAVITRON	DENTSPLY	BOBCAT	130-02232	ODONTOLOGIA/1 4908	trimestral	16/03/2020	16/06/2020	14/09/2020	02/01/2020	NA
AMALGAMADOR	SATELEC	SOFTLY	17482	ODONTOLOGIA/0 1906	trimestral	16/03/2020	16/06/2020	14/09/2020	30/12/2023	NA
COMPRESOR	SCHULZ	MSV 6	ND	ODONTOLOGIA/1 5575	trimestral	16/03/2020	16/06/2020	14/09/2020	03/01/2020	NA

Responsable de Elaboracion



EMPRESA SOCIAL DEL ESTADO
ARMENIA QUINDIO
NIT: 801001440-8

Nombre del documento:	Formato Cronograma Mantenimiento Preventivo de Equipos	Subgerencia de Planificación Institucional
-----------------------	--	--

Año: 2020 SERVICIO AREA: C.S. CLARITA Responsable del Servicio o Área: Jefe: Coor. Centro salud

INVENTARIO										CRONOGRAMA DE MANTENIMIENTO/CALIBRACION-VALIDACION EQUIPOS			
Nombre del Equipo	Marca	Modelo	SERIE	Ubicación/Placa	Frecuencia	Fecha 1	Fecha 2	Fecha 3	Fecha 4	CALIBRACION/VALIDACION			
UNIDAD ODONTOLOGICA	TEXVO	ND	ND	ODONTOLOGIA/1 1348	trimestral	16/04/2020	16/07/2020	21/10/2020	30/12/2020	NA			
UNIDAD ODONTOLOGICA	TEXVO	ND	ND	ODONTOLOGIA/1 1347	trimestral	16/04/2020	16/07/2020	21/10/2020	30/12/2020	NA			
AUTOCLAVE	MINIKLAV	21-34	ND	ODONTOLOGIA/9 805	trimestral	16/04/2020	16/07/2020	21/10/2020	30/12/2020	6/12/2020			
PIEZA DE MANO	NSK	PANA AIR	AS68685	ODONTOLOGIA/0	trimestral	16/04/2020	16/07/2020	21/10/2020	30/12/2020	NA			
SCALER	NSK	AS 2000	ABJ30280	ODONTOLOGIA/0	trimestral	GARANTIA	GARANTIA	GARANTIA	GARANTIA	NA			
MICROMOTOR	NSK	EX 203	43156 4	ODONTOLOGIA/N D	trimestral	16/04/2020	16/07/2020	21/10/2020	30/12/2020	NA			
MICROMOTOR	NSK	FX 205 B2	BBJX0029	ODONTOLOGIA/1 2211	trimestral	GARANTIA	GARANTIA	GARANTIA	GARANTIA	NA			
LAMPARA FOTOCURADO	DENTSPLY	QHL75	506-37703	ODONTOLOGIA/1 0828	trimestral	16/04/2020	16/07/2020	21/10/2020	30/12/2020	NA			
LAMPARA FOTOCURADO	ORAL GALAXY	ND	ND	ODONTOLOGIA/1 1446	trimestral	16/04/2020	16/07/2020	21/10/2020	30/12/2020	NA			
CAVITRON	DENTSPLY	BOB-CAT	130-22291	ODONTOLOGIA/0 2066	trimestral	16/04/2020	16/07/2020	21/10/2020	30/12/2020	NA			
AMALGAMADOR	SATELEC	SOFTLY	11247	ODONTOLOGIA/0 2069	trimestral	16/04/2020	16/07/2020	21/10/2020	30/12/2020	NA			
COMPRESOR	FIAC	2 HP	NO DISPONIBLE	ODONTOLOGIA/0 7576	trimestral	16/04/2020	16/07/2020	21/10/2020	30/12/2020	NA			

Responsable de Elaboración	
----------------------------	--



EMPRESA SOCIAL DEL ESTADO
ARMENIA QUINDIO
NIT: 801007440-8

Nombre del documento:	Formato Cronograma Mantenimiento Preventivo de Equipos	Subgerencia de Planificación Institucional
-----------------------	--	--

Año: 2020 SERVICIO AREA: C.S. PATRIA Responsable del Servicio o Area: Jefe Coor. Centro salud

INVENTARIO				CRONOGRAMA DE MANTENIMIENTO/CALIBRACION-VALIDACION EQUIPOS						
Nombre del Equipo	Marca	Modelo	SERIE	Ubicación/Placa	Frecuencia	Fecha 1	Fecha 2	Fecha 3	Fecha 4	CALIBRACION/VALIDACION
UNIDAD ODONTOLÓGICA	TEXVO	ND	ND	ODONTOLOGIA/1 1332	trimestral	14/03/2020	19/06/2020	13/09/2020	20/12/2020	NA
AUTOCLAVE	MINIKLAV	21-34	14061298	ODONTOLOGIA/9 804	trimestral	14/03/2020	19/06/2020	13/09/2020	20/12/2020	6/12/2020
PIEZA DE MANO	NSK	PANA AIR	C5442597	ODONTOLOGIA/0	trimestral	14/03/2020	19/06/2020	13/09/2020	20/12/2020	NA
MICROMOTOR	MEDIDENTAL	MTI	941224	ODONTOLOGIA/0	trimestral	14/03/2020	19/06/2020	13/09/2020	20/12/2020	NA
LAMPARA FOTOCURADO	DENTSPLY	QHL75	506-34992	ODONTOLOGIA/0 6012	trimestral	14/03/2020	19/06/2020	13/09/2020	20/12/2020	NA
CAVITRON	DENTSPLY	BOB-CAT	130-01691	ODONTOLOGIA/0 1476	trimestral	14/03/2020	19/06/2020	13/09/2020	20/12/2020	NA
AMALGAMADOR	MILLENIUM	2000	AML15-26367	ODONTOLOGIA/1 1428	trimestral	14/03/2020	19/06/2020	13/09/2020	20/12/2020	NA
COMPRESOR	FIAC	2 HP	NO DISPONIBLE	ODONTOLOGIA/0 1831	trimestral	14/03/2020	19/06/2020	13/09/2020	20/12/2020	NA

Responsable de Elaboración	
----------------------------	--



EMPRESA SOCIAL DEL ESTADO
ARMENIA QUINDIO
NIT: 801001440-8

Nombre del documento:

Formato Cronograma Mantenimiento Preventivo de Equipos

Subgerencia de Planificación Institucional

Año 2020

SERVICIO AREA: C.S. CAIMO

Responsable del Servicio o Area:

Jefe Coor. Centro salud

INVENTARIO				CRONOGRAMA DE MANTENIMIENTO/CALIBRACION-VALIDACION EQUIPOS				CALIBRACION/VALIDACION		
Nombre del Equipo	Marca	Modelo	SERIE	Ubicación/Placa	Frecuencia	Fecha 1	Fecha 2	Fecha 3	Fecha 4	VALIDACION
UNIDAD ODONTOLOGICA	TEXVO	ND	NO	ODONTOLOGIA/1 1331	trimestral	8/04/2020	8/06/2020	08/009/2020	6/12/2020	NA
AUTOCLAVE	AUTOMAT	3000	3000-0826	ODONTOLOGIA/0 9474	trimestral	8/04/2020	8/06/2020	08/009/2020	6/12/2020	6/12/2020
COMPRESOR	KAESER	ND	ND	ODONTOLOGIA/1 4937	trimestral	8/04/2020	8/06/2020	08/009/2020	6/12/2020	NA
PIEZA DE MANO	NSK	PANA AIR	AL49200	ODONTOLOGIA/0	trimestral	8/04/2020	8/06/2020	06/009/2020	6/12/2020	NA
MICROMOTOR	NSK	EX203	5026651	ODONTOLOGIA/0	trimestral	8/04/2020	8/06/2020	08/009/2020	6/12/2020	NA
LAMPARA FOTOCURADO	DENTSPLY	QHL75	506-30697	ODONTOLOGIA/0 3545	trimestral	8/04/2020	8/06/2020	08/009/2020	6/12/2020	NA
CAVITRON	DENTSPLY	SPS	119-21367	ODONTOLOGIA/1 5510	trimestral	8/04/2020	8/06/2020	08/009/2020	6/12/2020	NA
AMALGAMADOR	SATELEC	SOFTLY	0000469 4	ODONTOLOGIA/1 5650	trimestral	8/04/2020	8/06/2020	08/009/2020	6/12/2020	NA

Responsable de Elaboracion



EMPRESA SOCIAL DEL ESTADO
ARMENIA QUINDÍO
NIT: 801001440-5

Nombre del documento: **Formulario Cronograma de Mantenimiento y Calibración de Equipos** Subgerencia de Planeación Institucional

Año: **2020** SERVICIO AREA: **HOSPITAL DEL SUR** Responsable del Servicio: **Area** Adm. Gen. Controlador

INVENTARIO		CRONOGRAMA DE MANTENIMIENTO Y CALIBRACION									
Nombre del Equipo	Marca	Modelo	SERIE	Ubicación/Referencia	Referencia	Fecha 1	Fecha 2	Fecha 3	Fecha 4	Fecha 5	Calibración/Referencia
AMPLIFICADOR	MILLENIBK	2000	AM12-36371	COO DENTOLÓGICA 1424	General	2019/02/01	19/02/20	19/02/20	20/02/20	20/02/20	NA
AMPLIFICADOR	MILLENIBK	2000	AM12-36382	COO DENTOLÓGICA 1425	General	2019/02/01	19/02/20	19/02/20	20/02/20	20/02/20	NA
LOCALIZADOR APICAL	DENTSPLY	PROPEX P&E	PRV20190162	COO DENTOLÓGICA 1419	General	2019/02/01	19/02/20	19/02/20	20/02/20	20/02/20	NA
HERGATOSCOPIO	NO DISPONIBLE	NO DISPONIBLE	NO DISPONIBLE	COO DENTOLÓGICA 1420	General	2019/02/01	19/02/20	19/02/20	20/02/20	20/02/20	NA
MOTOR ROTATORIO	BERTSFLY	X SMART	03X2774	COO DENTOLÓGICA 1418	General	2019/02/01	19/02/20	19/02/20	20/02/20	20/02/20	NA
EQUIPO DE RX	FIAS	ELI770	70M140166	COO DENTOLÓGICA 1419	General	2019/02/01	19/02/20	19/02/20	20/02/20	20/02/20	NA
COMPRESOR	FIAC	6 HP	NO DISPONIBLE	COO DENTOLÓGICA 1419	General	2019/02/01	19/02/20	19/02/20	20/02/20	20/02/20	NA
LAMPARA FOTOCURADO	OPAL GALAXY	NO DISPONIBLE	NO DISPONIBLE	COO DENTOLÓGICA 1419	General	2019/02/01	19/02/20	19/02/20	20/02/20	20/02/20	NA
LAMPARA FOTOCURADO	OPAL GALAXY	NO DISPONIBLE	NO DISPONIBLE	COO DENTOLÓGICA 1419	General	2019/02/01	19/02/20	19/02/20	20/02/20	20/02/20	NA
LAMPARA FOTOCURADO	OPAL GALAXY	NO DISPONIBLE	NO DISPONIBLE	COO DENTOLÓGICA 1419	General	2019/02/01	19/02/20	19/02/20	20/02/20	20/02/20	NA
MICROMOTOR	NSK	EX 203	AB180622	COO DENTOLÓGICA 1419	General	2019/02/01	19/02/20	19/02/20	20/02/20	20/02/20	NA
MICROMOTOR	SIRONA	T4	003015	COO DENTOLÓGICA 1419	General	2019/02/01	19/02/20	19/02/20	20/02/20	20/02/20	NA
MICROMOTOR	SIRONA	T4	491 2	COO DENTOLÓGICA 1419	General	2019/02/01	19/02/20	19/02/20	20/02/20	20/02/20	NA
MICROMOTOR	NSK	FX 206 B2	8B160048	COO DENTOLÓGICA 1419	General	2019/02/01	19/02/20	19/02/20	20/02/20	20/02/20	NA
MICROMOTOR	NSK	FX 206 B2	8B160048	COO DENTOLÓGICA 1419	General	2019/02/01	19/02/20	19/02/20	20/02/20	20/02/20	NA
SCALER	NSK	AS 2002	AB102CS8	COO DENTOLÓGICA 1419	General	2019/02/01	19/02/20	19/02/20	20/02/20	20/02/20	NA
SCALER	NSK	AS 2002	AB137923	COO DENTOLÓGICA 1419	General	2019/02/01	19/02/20	19/02/20	20/02/20	20/02/20	NA
PIEZA DE MANO	SIRONA	T4	1M11518	COO DENTOLÓGICA 1419	General	2019/02/01	19/02/20	19/02/20	20/02/20	20/02/20	NA
PIEZA DE MANO	NSK	PARA AIR	02Y43980	COO DENTOLÓGICA 1419	General	2019/02/01	19/02/20	19/02/20	20/02/20	20/02/20	NA
PIEZA DE MANO	NSK	PARA AIR	09610692	COO DENTOLÓGICA 1419	General	2019/02/01	19/02/20	19/02/20	20/02/20	20/02/20	NA
PIEZA DE MANO	SIRONA	T4	402243	COO DENTOLÓGICA 1419	General	2019/02/01	19/02/20	19/02/20	20/02/20	20/02/20	NA
UNIDAD ODONTOLÓGICA	TEVVO	HD	HD	COO DENTOLÓGICA 1419	General	2019/02/01	19/02/20	19/02/20	20/02/20	20/02/20	NA
UNIDAD ODONTOLÓGICA	TEVVO	HD	HD	COO DENTOLÓGICA 1419	General	2019/02/01	19/02/20	19/02/20	20/02/20	20/02/20	NA
UNIDAD ODONTOLÓGICA	TEVVO	HD	HD	COO DENTOLÓGICA 1419	General	2019/02/01	19/02/20	19/02/20	20/02/20	20/02/20	NA
UNIDAD ODONTOLÓGICA	TEVVO	HD	HD	COO DENTOLÓGICA 1419	General	2019/02/01	19/02/20	19/02/20	20/02/20	20/02/20	NA
UNIDAD ODONTOLÓGICA	TEVVO	HD	HD	COO DENTOLÓGICA 1419	General	2019/02/01	19/02/20	19/02/20	20/02/20	20/02/20	NA
UNIDAD ODONTOLÓGICA	TEVVO	HD	HD	COO DENTOLÓGICA 1419	General	2019/02/01	19/02/20	19/02/20	20/02/20	20/02/20	NA
LAMPARA FOTOCURADO	FRUGENT	LD F	112030607	COO DENTOLÓGICA 1419	General	2019/02/01	19/02/20	19/02/20	20/02/20	20/02/20	NA
TERMICROGRABER	EBCHO	EP112	HD	COO DENTOLÓGICA 1419	General	2019/02/01	19/02/20	19/02/20	20/02/20	20/02/20	NA
PIEZA DE MANO	NSK	PARA B&A 2R	AB205426	COO DENTOLÓGICA 1419	General	2019/02/01	19/02/20	19/02/20	20/02/20	20/02/20	NA
CAVITROH	DENTSPLY	EBE CAT	130125047	COO DENTOLÓGICA 1419	General	2019/02/01	19/02/20	19/02/20	20/02/20	20/02/20	NA
MATERIAUTUR	NSK	EX 203	8B146054	COO DENTOLÓGICA 1419	General	2019/02/01	19/02/20	19/02/20	20/02/20	20/02/20	NA
MICRODOTOR	NSK	EX 203	8AC654	COO DENTOLÓGICA 1419	General	2019/02/01	19/02/20	19/02/20	20/02/20	20/02/20	NA
MICROMOTOR	NSK	EX 203	47200166	COO DENTOLÓGICA 1419	General	2019/02/01	19/02/20	19/02/20	20/02/20	20/02/20	NA

Responsable de Elaboración: _____



EMPRESA SOCIAL DEL ESTADO
ARMENIA QUINDIO
NIT: 801001440-8

Nombre del documento:		Formato Cronograma Mantenimiento Preventivo de Equipos		Unidad Administrativa		Subgerencia de Planificación Institucional	
-----------------------	--	--	--	-----------------------	--	--	--

Año	2020	Servicio o Área	URGENCIAS	Responsable del Servicio o Área	Jefe Giselle Urueña/ Coor. De Urgencias
-----	------	-----------------	-----------	---------------------------------	---

INVENTARIO										CRONOGRAMA DE MANTENIMIENTO/CALIBRACION-VALIDACION EQUIPOS						
ITEM	Nombre del Equipo	Marca	Modelo	SERIE	Ubicación	Frecuencia	Fecha 1	Fecha 2	Fecha 3	Fecha 4	CALIBRACION					
1	TENSIONMETRO PARED	WELCH ALLYN	7670-01	15102807498.5	CONS 4/11225	Trimestral	15/03/2020	16/06/2020	14/09/2020	30/11/2020	15/06/2020					
2	PESA TALLIMETRO	DETECTO	6921KGM	NO DISPONIBLE	CONS4/11263	Trimestral	15/03/2020	16/06/2020	14/09/2020	30/11/2020	15/10/2020					
3	EQUIPO DE ORGANOS	WELCH ALLYN	GS777	EQ-035	CONS 4/10988	Trimestral	15/03/2020	16/06/2020	14/09/2020	30/11/2020	NA					
4	EQUIPO DE ORGANOS	WELCH ALLYN	GS777	EQ-039	CONS5/10994	Trimestral	15/03/2020	16/06/2020	14/09/2020	30/11/2020	NA					
5	TENSIONMETRO PARED	WELCH ALLYN	7670-01	15087415262.5	CONS3/12044	Trimestral	15/03/2020	16/06/2020	14/09/2020	30/11/2020	15/06/2020					
6	PESA TALLIMETRO	DETECTO	6921KGM	EQ0616-0206	CONS 3/11282	Trimestral	15/03/2020	16/06/2020	14/09/2020	30/11/2020	15/10/2020					
7	TENSIONMETRO RODABLE	WELCH ALLYN	7670-30	15087422128.5	CONS 3/11006	Trimestral	15/03/2020	16/06/2020	14/09/2020	30/11/2020	15/06/2020					
8	EQUIPO DE ORGANOS	WELCH ALLYN	GS777	EQ-040	CONS 2/10995	Trimestral	15/03/2020	16/06/2020	14/09/2020	30/11/2020	NA					
9	BALANZA BEBE	DETECTO	M6130	C153004021	CONS 2/10928	Trimestral	15/03/2020	16/06/2020	14/09/2020	30/11/2020	15/10/2020					
10	TENSIONMETRO PARED	WELCH ALLYN	7670-01	15102810592.5	CONS 2/11233	Trimestral	15/03/2020	16/06/2020	14/09/2020	30/11/2020	15/06/2020					
11	PESA TALLIMETRO	DETECTO	6921KGM	EQ0616-0198	CONS 2/11264	Trimestral	15/03/2020	16/06/2020	14/09/2020	30/11/2020	15/10/2020					
12	PESA TALLIMETRO	DETECTO	6921KGM	EQ0416-0040	CONS 1/11279	Trimestral	15/03/2020	16/06/2020	14/09/2020	30/11/2020	15/10/2020					
13	BALANZA BEBE	DETECTO	M6130	C15004004	CONS 1/10936	Trimestral	15/03/2020	16/06/2020	14/09/2020	30/11/2020	15/10/2020					
14	EQUIPO DE ORGANOS	WELCH ALLYN	GS777	EQ-037	CONS 1/10992	Trimestral	15/03/2020	16/06/2020	14/09/2020	30/11/2020	NA					
15	TENSIONMETRO PARED	WELCH ALLYN	7670-03	15072411316.5	CONS 1/11210	Trimestral	15/03/2020	16/06/2020	14/09/2020	30/11/2020	15/06/2020					
16	PESA PISO	HEALTH O METER	1606G	1600031383.3	ALPH/11018	Trimestral	15/03/2020	16/06/2020	14/09/2020	30/11/2020	15/10/2020					
17	PESA PISO	HEALTH O METER	1606G	1600031384.4	TRALMA/11016	Trimestral	15/03/2020	16/06/2020	14/09/2020	30/11/2020	15/10/2020					

18	FLUJIMETRO DOBLE	VICTOR	NO DISPONIBLE	NO DISPONIBLE	NO DISPONIBLE	NEBULIZACIONES/400 1152	Trimestral	15/03/2020	16/06/2020	14/09/2020	30/11/2020	30/10/2020
19	FLUJIMETRO DOBLE	NO DISPONIBLE	NO DISPONIBLE	NO DISPONIBLE	NO DISPONIBLE	REANIMACION/0011 54	Trimestral	15/03/2020	16/06/2020	14/09/2020	30/11/2020	30/10/2020
20	FLUJIMETRO DOBLE	AIR IMETAN	NO DISPONIBLE	NO DISPONIBLE	NO DISPONIBLE	OBS MUJERES/001153	Trimestral	15/03/2020	16/06/2020	14/09/2020	30/11/2020	30/10/2020
21	FLUJIMETRO	IOXYGEN	NO DISPONIBLE	NO DISPONIBLE	NO DISPONIBLE	NEBULIZACIONES/114 68	Trimestral	15/03/2020	16/06/2020	14/09/2020	30/11/2020	30/10/2020
22	FLUJIMETRO	IOXYGEN	NO DISPONIBLE	NO DISPONIBLE	NO DISPONIBLE	OBS HOMBRRES/11467	Trimestral	15/03/2020	16/06/2020	14/09/2020	30/11/2020	30/10/2020
23	FLUJIMETRO	IOXYGEN	NO DISPONIBLE	NO DISPONIBLE	NO DISPONIBLE	PEDIATRIA/11466	Trimestral	15/03/2020	16/06/2020	14/09/2020	30/11/2020	30/10/2020
24	FLUJIMETRO	IOXYGEN	NO DISPONIBLE	NO DISPONIBLE	NO DISPONIBLE	OBS HOMBRRES/11465	Trimestral	15/03/2020	16/06/2020	14/09/2020	30/11/2020	30/10/2020
25	FLUJIMETRO	IOXYGEN	NO DISPONIBLE	NO DISPONIBLE	NO DISPONIBLE	TRAUMA/11464	Trimestral	15/03/2020	16/06/2020	14/09/2020	30/11/2020	30/10/2020
26	FLUJIMETRO	VICTOR	NO DISPONIBLE	NO DISPONIBLE	NO DISPONIBLE	PEDIATRIA/001151	Trimestral	15/03/2020	16/06/2020	14/09/2020	30/11/2020	30/10/2020
27	TENSIOMETRO RODABLE	WELCH ALYN	7670-10	15081412089.5	NO DISPONIBLE	TRATAMIENTOS/1101 2.	Trimestral	15/03/2020	16/06/2020	14/09/2020	30/11/2020	15/06/2020
28	REGULADOR OXIGENO	AIR IMETAN	TRG	01053.3	NO DISPONIBLE	AEPI	Trimestral	15/03/2020	16/06/2020	14/09/2020	30/11/2020	15/06/2020
29	REGULADOR OXIGENO	AIR IMETAN	TRG	11266 A.138	NO DISPONIBLE	AEPI	Trimestral	15/03/2020	16/06/2020	14/09/2020	30/11/2020	30/10/2020
30	REGULADOR OXIGENO	AIR IMETAN	TRG	00997.4	NO DISPONIBLE	TRATAMIENTOS	Trimestral	15/03/2020	16/06/2020	14/09/2020	30/11/2020	30/10/2020
31	REGULADOR OXIGENO	AIR IMETAN	TRG	11266A.135	NO DISPONIBLE	AEPI	Trimestral	15/03/2020	16/06/2020	14/09/2020	30/11/2020	30/10/2020
32	TENSIOMETRO RODABLE	WELCH ALYN	7670-10	15081412890.5	NO DISPONIBLE	CUARTO/11010	Trimestral	15/03/2020	16/06/2020	14/09/2020	30/11/2020	15/06/2020



EMPRESA SOCIAL DEL ESTADO
ARMENIA QUINDIO
NIT: 801001440-8

Nombre del documento:	Formato Cronograma Mantenimiento Preventivo de Equipos	Unidad Administrativa	Subgerencia de Planificación Institucional
-----------------------	--	-----------------------	--

Año	2020	Servicio o Area	URGENCIAS	Responsable del Servicio o Area	Jefe Giselle Urueña/ Coor. De Urgencias
-----	------	-----------------	-----------	---------------------------------	---

ITEM	Nombre del Equipo	Marca	Modelo	SERIE	Ubicación/Placa	Frecuencia	Fecha 1	Fecha 2	Fecha 3	Fecha 4	CALIBRACION
33	LAMPARA DENTICA	MILLION LIGHT	HAYSTD	70.2	TRAUMA/10172	Trimestral	15/03/2020	16/06/2020	14/09/2020	30/11/2020	NA
34	PESA PISO	HEALTH O METER	160KG	160001359 6	TRIAGE/10894	Trimestral	15/03/2020	16/06/2020	14/09/2020	30/11/2020	15/10/2020
35	PESA TALLIMETRO	DETECTO	6921KGM	E00616-0201	TRIAGE/11269	Trimestral	15/03/2020	16/06/2020	14/09/2020	30/11/2020	15/10/2020
36	EQUIPO DE ORGANOS	WELCH ALLYN	G5777	EQ-035	TRIAGE/10993	Trimestral	15/03/2020	16/06/2020	14/09/2020	30/11/2020	NA
37	TENSIOMETRO REDABLE	WELCH ALLYN	7670-01	15092300248 5	TRIAGE/11014	Trimestral	15/03/2020	16/06/2020	14/09/2020	30/11/2020	15/06/2020
38	BALANZA BEBE	DETECTO	MB130	C15009604	TRIAGE/10927	Trimestral	15/03/2020	16/06/2020	14/09/2020	30/11/2020	30/06/2020
39	MONITOR SIGNOS	EDAN	M170	260425- M1580405002.4	REANIMACION/109 23	Trimestral	15/03/2020	16/06/2020	14/09/2020	30/11/2020	NA
40	MONITOR SIGNOS	EDAN	M170	260425- M15804050038	REANIMACION/109 25	Trimestral	15/03/2020	16/06/2020	14/09/2020	30/11/2020	NA
41	BOMBA INFUSION	CAPTAIN	SYS-6010	60101509082.8	TRATAMIENTOS/11 516	Trimestral	15/03/2020	16/06/2020	14/09/2020	30/11/2020	NA
42	BOMBA INFUSION	CAPTAIN	SYS-6010	60101509082.3	TRATAMIENTOS/11 916	Trimestral	15/03/2020	16/06/2020	14/09/2020	30/11/2020	NA
43	ELECTROCARDIOGRAFO	EDAN	SE-601C	310017- M15907850004	CON-3/10920	Trimestral	15/03/2020	16/06/2020	14/09/2020	30/11/2020	NA
44	DESFIBRILADOR	MINDRAY	BRNHEARTH D3	EL-58022009	REANIMACION/109 10	Trimestral	15/03/2020	16/06/2020	14/09/2020	30/11/2020	NA
45	ASPIRADOR	SMAF	YS9300	B.11.11.103	REANIMACION/089 89	Trimestral	15/03/2020	16/06/2020	14/09/2020	30/11/2020	NA
46	LAMPARA PIELTICA	BENQ	TRILITE LED	2E235-05-003	TRAUMA/11132	Trimestral	15/03/2020	16/06/2020	14/09/2020	30/11/2020	NA
47	PULSOXIMETRO	EDAN	H100B	313036- M15903480014	TRIAGE/10902	Trimestral	15/03/2020	16/06/2020	14/09/2020	30/11/2020	NA
48	FONENDOSCOPIO	LORD	H5.30C	15040953 8	ENFERMERIA/ND	Trimestral	15/03/2020	16/06/2020	14/09/2020	30/11/2020	NA
49	FONENDOSCOPIO	NO DISPONIBLE	NO DISPONIBLE	NO DISPONIBLE	ENFERMERIA/03559 0	Trimestral	15/03/2020	16/06/2020	14/09/2020	30/11/2020	NA
50	FONENDOSCOPIO	NO DISPONIBLE	NO DISPONIBLE	NO DISPONIBLE	ENFERMERIA/03558 7	Trimestral	15/03/2020	16/06/2020	14/09/2020	30/11/2020	NA

51	LARINGOSCOPIO	WELCH ALLYN	60300	NO DISPONIBLE	NO DISPONIBLE	ENFERMERIA/0577 9	Trimestral	15/03/2020	16/06/2020	14/09/2020	30/11/2020	NA
52	OFTALMOSCOPIO	WELCH ALLYN	NO DISPONIBLE	NO DISPONIBLE	NO DISPONIBLE	ENFERMERIA/1081 5	Trimestral	15/03/2020	16/06/2020	14/09/2020	30/11/2020	NA
53	OFTALMOSCOPIO	WELCH ALLYN	NO DISPONIBLE	NO DISPONIBLE	NO DISPONIBLE	ENFERMERIA/1081 4	Trimestral	15/03/2020	16/06/2020	14/09/2020	30/11/2020	NA
54	REGULADOR OXIGENO	AIR IMETAN	NO DISPONIBLE	NO DISPONIBLE	NO DISPONIBLE	URGENCIAS/12397	Trimestral	NA	NA	14/09/2020	30/11/2020	15/07/2020
55	REGULADOR OXIGENO	AIR IMETAN	NO DISPONIBLE	NO DISPONIBLE	NO DISPONIBLE	URGENCIAS/1398	Trimestral	NA	NA	14/09/2020	30/11/2020	15/07/2020

Responsable de Elaboracion



EMPRESA SOCIAL DEL ESTADO
ARMENIA QUINDIO
NIT: 801001440-8

Nombre del documento:

Formato Cronograma Mantenimiento Preventivo de Equipos

Subgerencia de Planificación Institucional

Año: 2020

SERVICIO AREA: RAYOS X

Responsable del Servicio o Area:

Tecnico Radiologo

INVENTARIO

CRONOGRAMA DE MANTENIMIENTO/CALIBRACION-VALIDACION EQUIPOS.

Nombre del Equipo	Marca	Modelo	SERIE	Ubicación/Placa	Frecuencia	Fecha 1	Fecha 2	Fecha 3	Fecha 4	CALIBRACION/VA LIDACION
EQUIPO RX	CONTROL X MEDICAL	M42T3774	M42T3875/3E0828	RAYOS X/10927	Anual	20/04/2020	NA	NA	NA	NA

Responsable de Elaboración



EMPRESA SOCIAL DEL ESTADO
ARMENIA QUINDIO
NIT: 801001440-8

Nombre del documento: **Fórmula Cronograma Mantenimiento Preventivo de Equipos** Subgerencia de Planificación Institucional

Jefe Servicio

Responsable del Servicio o Área:

SERVICIO AREA: OBSTETRICIA

Año 2020

INVENTARIO										CRONOGRAMA MANTENIMIENTO Y CALIBRACION			
ITEM	Nombre del Equipo	Marca	Modelo	SERIE	Ubicación/Placa	Frecuencia	Fecha 1	Fecha 2	Fecha 3	Fecha 4	CALIBRACION		
1	ASPIRADOR	SMAF	YX930D	81515078	TRAB PARTOS/10913	Trimestral	feb-20	jun-20	sep-20	dic-20	NA		
2	CAMA ELECT.	DOMETAL	131-7003	4571 6	TRAB PARTO/1102	Trimestral	feb-20	jun-20	sep-20	dic-20	NA		
3	CAMA ELECT.	DOMETAL	131-7003	45719	RECUPERACION/1100	Trimestral	feb-20	jun-20	sep-20	dic-20	NA		
4	CAMA ELECT.	DOMETAL	131-7003	45718	RECUPERACION/1101	Trimestral	feb-20	jun-20	sep-20	dic-20	NA		
5	TERMOMIGROMETRO	KTU	TA-318D	ND	INSUMOS/12361	Anual				dic-20			
6	DOOPLER FETAL	EDAN	SONOTRAX II	M15803060001	INSUMOS/11987	Trimestral	feb-20	jun-20	sep-20	dic-20	NA		
7	FONENDOSCOPIO	LORD	ND	ND	TRAB PARTOS/100198	Trimestral	feb-20	jun-20	sep-20	dic-20	NA		
8	TENSIOMETRO ROD	WELCH ALLYN	7670-10	1508241574 5	VALORACION/11009	Trimestral	feb-20	jun-20	sep-20	dic-20	15/06/2020		
9	MONITOR FETAL	EDAN	F3	330119- M1490670025	TRAB PARTOS/10926	Trimestral	feb-20	jun-20	sep-20	dic-20	NA		
10	MONITOR FETAL	EDAN	CADENCE	CA3021134851BE	TRAB PARTOS/9003	Trimestral	feb-20	jun-20	sep-20	dic-20	NA		
11	DOOPLER FETAL	EDAN	SONOTRAX II	304150- M150803060002	VALORACION/10906	Trimestral	feb-20	jun-20	sep-20	dic-20	NA		
12	EQUIPO DE ORGANOS	WELCH ALLYN	GS777	EQ-007	VALORACION/10952	Trimestral	feb-20	jun-20	sep-20	dic-20	NA		
13	FONENDOSCOPIO	GMD	ND	ND	VALORACION/05588	Trimestral	feb-20	jun-20	sep-20	dic-20	NA		
14	LAMPARA CUELLO DE CISNE	WELCH ALLYN	LS135	ND	VALORACION/15141	Trimestral	feb-20	jun-20	sep-20	dic-20	NA		
15	MESA PARTOS	BENQ	NOVEL 330T	2A010-OA-00030	SALA PARTOS/1130	Trimestral	feb-20	jun-20	sep-20	dic-20	NA		
16	PESA PISO	HEALTH O.METER	160KG	160001343 9	VALORACION/10880	Trimestral	feb-20	jun-20	sep-20	dic-20	15/10/2015		
17	TENSIOMETRO ROD	WELCH ALLYN	7670-10	15081300583 5	TRAB PARTOS/11007	Trimestral	feb-20	jun-20	sep-20	dic-20	15/06/2020		



EMPRESA SOCIAL DEL ESTADO
ARMENIA QUINDIO
NIT: 801001440-8

Nombre del documento:	Formato Cronograma Mantenimiento Preventivo de Equipos	Subgerencia de Planificación Institucional
-----------------------	--	--

Año: 2020 SERVICIO: AREA: OBSTETRICIA Responsable del Servicio o Area: Jefe Servicio

INVENTARIO										CRONOGRAMA MANTENIMIENTO Y CALIBRACION			
ITEM	Nombre del Equipo	Marca	Modelo	SERIE	Ubicacion/Placa	Frecuencia	Fecha 1	Fecha 2	Fecha 3	Fecha 4	CALIBRACION		
18	ASPIRADOR	SMAF	YX890D	B1515090	SALA PARTOS10814	Trimestral	feb-20	jun-20	sep-20	dic-20	NA		
19	BALANZA BEBE	HEALTH O-METER	52KL	5220003658	SALA PARTOS10997	Trimestral	feb-20	jun-20	sep-20	dic-20	15/10/2020		
20	DEFIBRILADOR	MINDRAY	BENEHEART	EL-58021982	SALA PARTOS10906	Trimestral	feb-20	jun-20	sep-20	dic-20	NA		
21	FONENDOSCOPIO	LORD	ND	ND	SALA PARTOS1100137	Trimestral	feb-20	jun-20	sep-20	dic-20	NA		
22	INCUBADORA	MINGBO DAVID	T12000	3615080101.1	PASILLO10903	Trimestral	feb-20	jun-20	sep-20	dic-20	NA		
23	INCUBADORA	MINGBO DAVID	T12000	36A1ZA02001	PASILLO112179	Trimestral	NA	jun-20	sep-20	dic-20	NA		
24	LAMPARA CALOR RADIANTE	CLINILAB	CLINWARM	ND	SALA PARTOS11392	Trimestral	feb-20	jun-20	sep-20	dic-20	NA		
25	MESA VALORACION OBSTETRICA	DOMETAL	NO DISPONIBLE	4561 0	VALORACION11183	Trimestral	feb-20	jun-20	sep-20	dic-20	NA		
26	TERMOMETRO	ALLA FRANCE	91000-009/A	756	NEVERA12412	Trimestral	NA	NA	sep-20	dic-20	28/05/2020		
27	LAMPARA CIELETICA	BENO	TRILITE LED	3414H000263163	SALA PARTOS11131	Trimestral	feb-20	jun-20	sep-20	dic-20	NA		
28	EQUIPO DE ORGANOS	WELCH ALLYN	POCKET	EQ-042	INSUMOS10955	Trimestral	feb-20	jun-20	sep-20	dic-20	NA		
29	MONITOR SIGNOS	MINDRAY	MEC 1200	CC-OA115264	RECUPERACION08484	Trimestral	feb-20	jun-20	sep-20	dic-20	NA		
30	CAMA ELECT.	DOMETAL	131-7003	4572 0	TRAB PARTOS11059	Trimestral	feb-20	jun-20	sep-20	dic-20	NA		

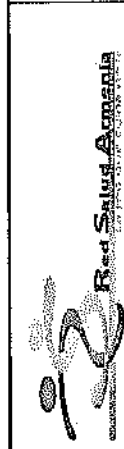

EMPRESA SOCIAL DEL ESTADO
ARMENIA QUINDIO
NIT: 801001440-8

Nombre del documento:

Formato Cronograma Mantenimiento Preventivo de Equipos

Subgerencia de Planificación Institucional

Año 2020

SERVICIO AREA: LABORATORIO CLINICO

Responsable del Servicio o Área:

ANGELA MONTENEGRO

INVENTARIO										CRONOGRAMA MANTENIMIENTO Y CALIBRACION				
ITEM	Nombre del Equipo	Marca	Modelo	SERIE	Ubicacion/Placa	Frecuencia	Fecha 1	Fecha 2	Fecha 3	Fecha 4	CALIBRACION/VALIDACION			
1	AGITADOR DE MAZZINI	CHEM	DSR2100V	ND	INMUNOLOGIA/00757	Trimestral	mar-20	jul-20	sep-20	dic-20	NA			
2	AGITADOR DE MAZZINI	CHEM	DSR2100V	ND	INMUNOLOGIA/00755	Trimestral	mar-20	jun-20	sep-20	dic-20	NA			
3	INCUBADORA	MEMMERT	1V30U	ND	MICROBIOLOGIA/00773	Trimestral	mar-20	jun-20	sep-20	dic-20	NA			
4	BALANZA ANALITICA	SCALTEC	SBA 32	80205228	INMUNOLOGIA/00996	Trimestral	mar-20	jul-20	sep-20	dic-20	NA			
5	BANIO SEROLOGICO	MEMMERT	W200	L2940881	MICROBIOLOGIA/00995	Trimestral	mar-20	jul-20	sep-20	dic-20	NA			
6	CABINA FLUJO LAMINAR	DISEÑO INDUSTRIAL	DENTYLAVE	42589402	MICROBIOLOGIA/04325	Trimestral	mar-20	jul-20	sep-20	dic-20	15/09/2020			
7	CENTRIFUGA	CLAY ADAMS	DYNAC	22615	UROANALISIS/12388	Trimestral	NA	NA	sep-20	dic-20	NA			
8	CENTRIFUGA	CLAY ADAMS	DYNAC	216245	UROANALISIS/02182	Trimestral	NA	NA	sep-20	dic-20	NA			
9	CENTRIFUGA	CLAY ADAMS	DYNAC III	A523023	HEMATOLOGIA/10998	Trimestral	mar-20	jun-20	sep-20	dic-20	NA			
10	CENTRIFUGA	CLAY ADAMS	DYNAC III	A520007	UROANALISIS/10999	Trimestral	mar-20	jun-20	sep-20	dic-20	NA			
	CENTRIFUGA	VWR	CLINICLA 200	6811503 3	UROANALISIS/12460	Trimestral				dic-20	NA			
11	CENTRIFUGA	CLAY ADAMS	DYNAC	3390027	UROANALISIS/01922	Trimestral	mar-20	jun-20	sep-20	dic-20	NA			
12	CENTRIFUGA	BOECO	SF8	0000190-04	HEMATOLOGIA/09912	Trimestral	mar-20	jun-20	sep-20	dic-20	NA			
14	MICROSCOPIO	OLIMPYS	CH2	3C0748	BODEGA/00285	Trimestral	mar-20	jul-20	sep-20	dic-20	NA			
15	MICROSCOPIO	LABOMED	LX 400	1408866386	INMUNOLOGIA/11002	Trimestral	mar-20	jul-20	sep-20	dic-20	NA			
16	MICROSCOPIO	LABOMED	LX 400	1408866376	UROANALISIS/11001	Trimestral	mar-20	jul-20	sep-20	dic-20	NA			
17	MICROSCOPIO	LABOMED	LX 400	1408866390	INMUNOLOGIA/11000	Trimestral	mar-20	jul-20	sep-20	dic-20	NA			
18	MICROSCOPIO	CLIMPYS	CH30RF100	9G04.163	UROANALISIS/00992	Trimestral	mar-20	jul-20	sep-20	dic-20	NA			



**EMPRESA SOCIAL DEL ESTADO
ARMENIA QUINDIO
NIT: 801001440-8**

19	MICROSCOPIO	OLIMPYS	CH30RF100	9G04113	MICROBIOLOGIA/00991	Trimestral	mar-20	jul-20	sep-20	dic-20	NA
20	MICROSCOPIO	OLIMPYS	CH30RF100	9G04285	UROANALISIS/00990	Trimestral	mar-20	jun-20	sep-20	dic-20	NA
21	MICROSCOPIO	OLIMPYS	CHS	606159	UROANALISIS/10402	Trimestral	mar-20	may-20	sep-20	dic-20	NA
22	MICROSCOPIO	OLIMPYS	CHT	3C0709	BODEGA/00994	Trimestral	mar-20	abr-20	sep-20	dic-20	NA
23	MICROSCOPIO	NIKON	ECLIPSE 200	857124	CITOLOGIA/10403	Trimestral	mar-20	mar-20	sep-20	dic-20	NA
24	PIPETADOR	BRAND	VERDE	NO DISPONIBLE	UROANALISIS/ND	Trimestral	mar-20	jun-20	sep-20	dic-20	10/12/2020
25	PIPETADOR	BRAND	AMARILLO	NO DISPONIBLE	UROANALISIS/ND	Trimestral	mar-20	jun-20	sep-20	dic-20	10/12/2020
26	PIPETADOR	BRAND	AZUL	NO DISPONIBLE	UROANALISIS/ND	Trimestral	mar-20	jun-20	sep-20	dic-20	10/12/2020
27	PIPETA AUTOMATICA	BRAND	25-250	1120645	UROANALISIS/ND	Trimestral	mar-20	jul-20	sep-20	dic-20	10/12/2020
28	PIPETA AUTOMATICA	BRAND	500	09V8860	UROANALISIS/ND	Trimestral	mar-20	jul-20	sep-20	dic-20	10/12/2020
29	PIPETA AUTOMATICA	BRAND	5 - 50	10V2030	UROANALISIS/ND	Trimestral	mar-20	jul-20	sep-20	dic-20	10/12/2020
30	PIPETA AUTOMATICA	BRAND	500	02X1910	UROANALISIS/ND	Trimestral	mar-20	jul-20	sep-20	dic-20	10/12/2020
31	PIPETA AUTOMATICA	BRAND	500	0278885	UROANALISIS/ND	Trimestral	mar-20	jul-20	sep-20	dic-20	10/12/2020
32	PIPETA AUTOMATICA	BRAND	25-250	03A5729	UROANALISIS/ND	Trimestral	mar-20	jul-20	sep-20	dic-20	10/12/2020
33	PIPETA AUTOMATICA	BRAND	5 - 50	05X3042	UROANALISIS/ND	Trimestral	mar-20	jul-20	sep-20	dic-20	10/12/2020
34	PIPETA AUTOMATICA	BRAND	0.5-10	09R0763	UROANALISIS/ND	Trimestral	mar-20	jul-20	sep-20	dic-20	10/12/2020
35	PIPETA AUTOMATICA	BRAND	25-250	06X0410	UROANALISIS/ND	Trimestral	mar-20	jul-20	sep-20	dic-20	10/12/2020
36	PIPETA AUTOMATICA	BRAND	5 - 50	C047546	UROANALISIS/ND	Trimestral	mar-20	jul-20	sep-20	dic-20	10/12/2020
37	PIPETA AUTOMATICA	BRAND	1000ul	05N93448	UROANALISIS/12381	Trimestral	mar-20	jul-20	sep-20	dic-20	10/12/2020
38	PIPETA AUTOMATICA	BRAND	2-20ul	10MB1438	UROANALISIS/12382	Trimestral	NA	NA	NA	NA	10/12/2020
38	PIPETA AUTOMATICA	BRAND	1000-1000ul	19B21620	UROANALISIS/12465	Trimestral	NA	NA	NA	NA	10/12/2020
39	CONTADOR DE CELULAS	SCIENTIFIC	8 TECLAS	MF0216	HEMATOLOGIA/11965	Trimestral	NA	NA	sep-20	dic-20	NA
40	TERMOMETRO	ALLA FRANCE	9100-009/A	765	NEVERA/12403	Anual	NA	NA	NA	dic-20	04/06/2020
41	TERMOMETRO	BIO TEMP.	9100-009/A	76 6	NEVERA/12408	Anual	NA	NA	NA	dic-20	04/05/2020



Red Salud Armenia
C.A. - 2005 10001440-8

EMPRESA SOCIAL DEL ESTADO
ARMENIA QUINDIO
NIT: 801001440-8

42	TERMOMETRO	BIO TEMP	9100-009A	76 7	NEVERA12408	ANUAL	NA	NA	NA	dic-20	04/06/2020
43	TERMOMETRO	KEX GERMANY	9160-009A	76 3	NEVERA12407	ANUAL	NA	NA	NA	dic-20	04/06/2020
44	TERMOMETRO	BIO TEMP	9160-009A	76 9	NEVERA12411	ANUAL	NA	NA	NA	dic-20	04/06/2020
45	TERMOHIGROMETRO	KTJ	TA 318D	ND	BODEGA12370	ANUAL	NA	NA	NA	dic-20	14/03/2020
46	TERMOHIGROMETRO	KTJ	TA 318D	ND	BODEGA12369	ANUAL	NA	NA	NA	dic-20	14/03/2020
47	NEVERA	HACEB	MAXI	90720101	LABORATORIO/06 124	Trimestral	NA	20/05/2020	19/08/2020	20/11/2020	NA
48	NEVERA	HACEB	ASF22L-SE-2P	9022243 1	LABORATORIO/ 10848	Trimestral	NA	20/05/2020	19/08/2020	20/11/2020	NA
49	NEVERA	IBG	IBG268LED	034125214 4	LABORATORIO/02 176	Trimestral	NA	20/05/2020	19/08/2020	20/11/2020	NA
50	NEVERA	IBG	IBG268LED	034933512 4	LABORATORIO/ 15434	Trimestral	NA	20/05/2020	19/08/2020	20/11/2020	NA
51	NEVERA	IBG	AR-2091-CEIP	80859011	LABORATORIO/ 12442	Trimestral	NA	20/05/2020	19/08/2020	20/11/2020	NA
52	NEVERA	CENTRALES	CCNZ78FYJX	1621245630	LABORATORIO/ 11547	Trimestral	NA	20/05/2020	19/08/2020	20/11/2020	NA



EMPRESA SOCIAL DEL ESTADO
ARMENIA QUINDIO
NTF: 80.1001490-8

Nombre del documento:

Formato Cronograma Mantenimiento Preventivo de Equipos

Subgerencia de Planificación Institucional

Año: 2020

SERVICIO AREA: HOSPITALIZACION

Responsable del Servicio o Area:

Jefe Servicio

INVENTARIO										CRONOGRAMA MANTENIMIENTO Y CALIBRACION			
ITEM	Nombre del Equipo	Marca	Modelo	SERIE	Ubicación/Placa	Frecuencia	Fecha 1	Fecha 2	Fecha 3	Fecha 4	CALIBRACION/VALIDACION		
1	CAMA ELECTRICA	DOMETAL	131-70/03	4569 9	MEDICINA INTERNA MUJERES /11081	Trimestral	mar-20	may-20	sep-20	nov-20	NA		
2	CAMA ELECTRICA	DOMETAL	131-10/03	45700	MEDICINA INTERNA MUJERES /11082	Trimestral	mar-20	may-20	oct-20	dic-20	NA		
3	CAMA ELECTRICA	DOMETAL	131-70/04	45701	MEDICINA INTERNA MUJERES /11083	Trimestral	mar-20	may-20	oct-20	dic-20	NA		
4	CAMA ELECTRICA	DOMETAL	131-10/04	45702	MEDICINA INTERNA HOMBRES /11084	Trimestral	mar-20	may-20	oct-20	dic-20	NA		
5	CAMA ELECTRICA	DOMETAL	131-70/05	45703	MEDICINA INTERNA HOMBRES /11085	Trimestral	mar-20	may-20	oct-20	dic-20	NA		
6	CAMA ELECTRICA	DOMETAL	131-10/05	45704	MEDICINA INTERNA MUJERES /11086	Trimestral	mar-20	may-20	oct-20	dic-20	NA		
7	CAMA ELECTRICA	DOMETAL	131-70/06	45705	MEDICINA INTERNA MUJERES /11088	Trimestral	mar-20	may-20	oct-20	dic-20	NA		
8	CAMA ELECTRICA	DOMETAL	131-10/06	45706	MEDICINA INTERNA MUJERES /11089	Trimestral	mar-20	may-20	oct-20	dic-20	NA		
9	CAMA ELECTRICA	DOMETAL	131-70/07	45707	MEDICINA INTERNA MUJERES /11091	Trimestral	mar-20	may-20	oct-20	dic-20	NA		
10	CAMA ELECTRICA	DOMETAL	131-10/07	45708	MEDICINA INTERNA HOMBRES /11090	Trimestral	mar-20	may-20	oct-20	dic-20	NA		
11	CAMA ELECTRICA	DOMETAL	131-70/08	45709	PUEPPERIO /11087	Trimestral	mar-20	may-20	oct-20	dic-20	NA		
12	CAMA ELECTRICA	DOMETAL	131-10/08	45170	MEDICINA INTERNA MUJERES /11098	Trimestral	mar-20	may-20	oct-20	dic-20	NA		
13	CAMA ELECTRICA	DOMETAL	131-70/09	45711	MEDICINA INTERNA HOMBRES /11093	Trimestral	mar-20	may-20	oct-20	dic-20	NA		
14	CAMA ELECTRICA	DOMETAL	131-10/09	45712	PUEPPERIO /11094	Trimestral	mar-20	may-20	oct-20	dic-20	NA		
15	CAMA ELECTRICA	DOMETAL	131-70/10	45713	GINECOLOGIA /11095	Trimestral	mar-20	may-20	oct-20	dic-20	NA		
16	CAMA ELECTRICA	DOMETAL	131-10/10	45714	MEDICINA INTERNA /11096	Trimestral	mar-20	may-20	oct-20	dic-20	NA		
17	CAMA ELECTRICA	DOMETAL	131-70/11	45715	GINECOLOGIA /11097	Trimestral	mar-20	may-20	oct-20	dic-20	NA		
18	ASPIRADOR	SMAF	YK5300	611.15.082	PROCEDIMIENTO /10911	Trimestral	mar-20	may-20	oct-20	dic-20	NA		



EMPRESA SOCIAL DEL ESTADO
ARMENIA QUINDIO
NIT: 801001440-8

Nombre del documento:	Formato Cronograma Mantenimiento Preventivo de Equipos
Subgerencia de Planificación Institucional	

Id de Servicio:

Responsable del Servicio o Área:

SERVICIO AREA: HOSPITALIZACION

Año 2020

INVENTARIO										CRONOGRAMA MANTENIMIENTO Y CALIBRACION			
ITEM	Nombre del Equipo	Marca	Modelo	SERIE	Ubicación/Placa	Frecuencia	Fecha 1	Fecha 2	Fecha 3	Fecha 4	CALIBRACION/VALIDACION		
19	ASPIRADOR	THOMAS	1630	1604000014 0	PROCEDIMIENTOS/02397	Trimestral	mar-20	may-20	oct-20	dic-20	NA		
20	ELECTROCARDIOGRAFO	EDAN	SE-601C	310017- M15907850004	PROCEDIMIENTOS/ 10920	Trimestral	mar-20	may-20	oct-20	dic-20	NA		
21	DISTRIBUIDOR	MINDRAY	D3	EL-51018724	PROCEDIMIENTOS/ 10899	Trimestral	mar-20	may-20	oct-20	dic-20	NA		
22	PESA PISO	HEALTH O METER	160KG	1600013631	PROCEDIMIENTOS/10812	Trimestral	mar-20	may-20	oct-20	dic-20	15/10/2020		
23	FONENDOSCOPIO	ND	ND	ND	PROCEDIMIENTOS/ ND	Trimestral	mar-20	may-20	oct-20	dic-20	NA		
24	FONENDOSCOPIO	LORD	ND	ND	PROCEDIMIENTOS/ ND	Trimestral	mar-20	may-20	oct-20	dic-20	NA		
25	PESA PISO	HEALTH O METER	160KG	1600013628	PROCEDIMIENTOS/10811	Trimestral	mar-20	may-20	oct-20	dic-20	15/10/2020		
26	TENSIOMETRO RODABLE	WELCH ALLYN	7670-10	15081412089 S	PROCEDIMIENTOS/11012	Trimestral	mar-20	may-20	oct-20	dic-20	15/06/2020		
27	NEGATOSCOPIO	ND	ND	ND	PASILLO/07441	Trimestral	mar-20	may-20	oct-20	dic-20	NA		
28	LARINGOSCOPIO	WELCH ALLYN	60300	ND	PROCEDIMIENTOS/08300	Trimestral	mar-20	may-20	oct-20	dic-20	NA		
29	OXIMETRO	EDAN	H1006	316036- M14706660057	PROCEDIMIENTOS/08999	Trimestral	mar-20	may-20	oct-20	dic-20	NA		
30	REGULADOR OXIGENO	AIR METAN	ND	11266A136	PROCEDIMIENTOS/ND	Trimestral	mar-20	may-20	oct-20	dic-20	01/10/2020		
31	FLUJIMETRO	VICTOR	ND	ND	PEDIATRIA/ND	Anual	NA	NA	NA	ene-20	01/10/2020		
32	FLUJIMETRO	ND	ND	ND	MEDICINA INTERNA MUJERES/ ND	Anual	NA	NA	NA	feb-20	03/10/2020		



EMPRESA SOCIAL DEL ESTADO
ARMENIA QUINDIO
NIT: 801001440-8

Nombre del documento:

Formato Cronograma Mantenimiento Preventivo de Equipos

Subgerencia de Planificación Institucional

Año 2020

SERVICIO AREA: ESTERILIZACION

Jefe Coor. Centro salud

INVENTARIO

CRONOGRAMA DE MANTENIMIENTO/CALIBRACION/VALIDACION EQUIPOS

Nombre del Equipo	Marca	Modelo	SERIE	Ubicacion/Placa	Frecuencia	Fecha 1	Fecha 2	Fecha 3	Fecha 4	CALIBRACION/VALIDACION
AUTOCLAVE	AUTOMAT	2400	2400-0102	ESTERILIZACION/11497	Trimestral	25/03/2020	16/06/2020	14/09/2020	20/12/2020	30/11/2020
AUTOCLAVE	RITTER	M11-001	E5007671	ESTERILIZACION/14649	Trimestral	15/03/2020	16/06/2020	14/09/2020	20/12/2020	30/11/2020
AUTOCLAVE	STERILOF	120/2PGRP8V	292-0216	ESTERILIZACION/11836	Trimestral	05/03/2020	16/06/2020	14/09/2020	20/12/2020	30/11/2020
TERMOMIGROMETRO	ND	ND	ND	ESTERILIZACION/11716	Anual	NA	NA	NA	20/12/2020	30/11/2020
TERMOMIGROMETRO	ND	ND	ND	ESTERILIZACION/11717	Anual	NA	NA	NA	20/12/2020	30/11/2020

Responsable de Elaboración



EMPRESA SOCIAL DEL ESTADO
ARMENIA QUINDIO
NIT: 801001440-8

Nombre del documento:

Forma Cronograma Mantenimiento Preventivo de Equipos

Subgerencia de Planificación Institucional

Año 2020

SERVICIO AREA: C.S. NUEVA LIBERTAD

Responsable del Servicio o Área:

Jefe: Coor. Centro salud

ITEM	INVENTARIO										CRONOGRAMA DE MANTENIMIENTO/CALIBRACION/VALIDACION EQUIPOS			
	Nombre del Equipo	Marca	Modelo	SERIE	Ubicación/Pieza	Frecuencia	Fecha 1	Fecha 2	Fecha 3	Fecha 4	CALIBRACION/VALIDACION			
1	TENSIONMETRO	WELCH ALLYN	7670-01	15072412088 5	MATERNO/11240	Trimestral	14/03/2020	19/06/2020	13/09/2020	20/12/2020	15/06/2020			
2	EQUIPO DE ORGANOS	WELCH ALLYN	GS 777	EG-017	MATERNO/10972	Trimestral	14/03/2009	19/06/2020	13/09/2020	20/12/2020	NA			
3	BALANZA BEBE	HEALTH O METER	1522 KL	152200707 6	MATERNO/09923	Trimestral	14/03/1959	19/06/2020	13/09/2020	20/12/2020	15/10/2020			
4	FOTOFORO	WELCH ALLYN	49003	NO DISPONIBLE	MATERNO/03555	Trimestral	14/03/1999	19/06/2020	13/09/2020	20/12/2020	NA			
5	FONENDOSCOPIO	LORD	NO DISPONIBLE	NO DISPONIBLE	MATERNO/100189	Trimestral	14/03/1979	19/06/2020	13/09/2020	20/12/2020	NA			
6	PESA PISO	HEALTH O METER	160 KG	16001387 6	MATERNO/10813	Trimestral	14/03/1969	19/06/2020	13/09/2020	20/12/2020	15/10/2020			
7	TENSIONMETRO	WELCH ALLYN	7670-01	15102810308 5	CONS 1/11231	Trimestral	14/03/1949	19/06/2020	13/09/2020	20/12/2020	15/06/2020			
8	EQUIPO DE ORGANOS	WELCH ALLYN	GS 777	EG-019	CONS 1/10974	Trimestral	14/03/1989	19/06/2020	13/09/2020	20/12/2020	NA			
9	MEGATOSCOPIO	NO DISPONIBLE	NO DISPONIBLE	NO DISPONIBLE	CONS 1/01842	Trimestral	14/03/1929	19/06/2020	13/09/2020	20/12/2020	NA			
10	PESA TALLIMETRO	DETECTO	6129 K65	EG6616-0197	CONS 1/11267	Trimestral	14/03/1919	19/06/2020	13/09/2020	20/12/2020	15/10/2020			
11	FONENDOSCOPIO	LORD	NO DISPONIBLE	NO DISPONIBLE	CONS 1/100146	Trimestral	14/03/2009	19/06/2020	13/09/2020	20/12/2020	NA			
12	BALANZA BEBE	DETECTO	MB 190	CL5004041	CONS 1/10929	Trimestral	14/03/1969	19/06/2020	13/09/2020	20/12/2020	15/10/2020			
13	AUTOCLAVE	MINIKLAV	2134	14051296	ODONTOLOGIA/09804	Trimestral	14/03/2020	19/06/2020	13/09/2020	20/12/2020	15/12/2020			
14	LAMPARA COELO-COSME	WELCH ALLYN	NO DISPONIBLE	NO DISPONIBLE	CITOCOLGIANO	Trimestral	14/03/2009	19/06/2020	13/09/2020	20/12/2020	NA			
15	TERMOMETRO	EBECHO	94190	NO DISPONIBLE	ARCHIVO/11887	Annual	NA	NA	NA	30/12/2020	15/10/2020			
16	TERMOMETRO	NO DISPONIBLE	NO DISPONIBLE	10012274	ALMACEN/11159	Annual	NA	NA	NA	30/12/2020	15/10/2020			
17	TERMOMETRO	NO DISPONIBLE	NO DISPONIBLE	NO DISPONIBLE	VACUNACION/14879	Annual	NA	NA	NA	30/12/2020	15/10/2020			

Responsable de Elaboración



EMPRESA SOCIAL DEL ESTADO
ARMENIA QUINDIO
NIT: 801001440-8

Nombre del documento:

Formulario Cronograma Mantenimiento Preventivo de Equipos

Subgerencia de Planificación Institucional

Año 2020

SERVICIO AREA C.S. SANTA RITA

Jefe. Coor. Centro salud

NOMBRE EQUIPO		SERIE		UBICACION/FILCA		CRONOGRAMA DE MANTENIMIENTO PREVENTIVO DE EQUIPOS			
Nombre del Equipo	Marca	Modelo	SERIE	Ubicación/Filca	Fecha 1	Fecha 2	Fecha 3	Fecha 4	CALIBRACION/MA LIDACION
EQUIPO DE ORGANOS	WELCH ALYIN	767	ND	CONS 11/19353	1402/2020	1605/2020	1408/2020	30/11/2020	30/11/2020
PESA PISO	HEALTH O METER	160KG	1600002157	CONS 1/05404	1402/2020	1605/2020	1408/2020	30/11/2020	NA
BALANZA BEBE	DETECTO	MB 130	C15008013	CONS 1/09830	1402/2020	1605/2020	1408/2020	30/11/2020	30/11/2020
EQUIPO DE ORGANOS	WELCH ALYIN	767	ND	CONS 2/05165	1402/2020	1605/2020	1408/2020	30/11/2020	NA
TENSIOMETRO	TYCOS	LIFE TIME	90219007	CONS 2/15524	1402/2020	1605/2020	1408/2020	30/11/2020	NA
BALANZA BEBE	DETECTO	MB 130	C15008013	CONS 2/10940	1402/2020	1605/2020	1408/2020	30/11/2020	NA
FONENDOSCOPIO	ND	ND	ND	CONS 2/999540	1402/2020	1605/2020	1408/2020	30/11/2020	NA
PESA PRO.	HEALTH O METER	160 KG	1600013643	CONS 2/10837	1402/2020	1605/2020	1408/2020	30/11/2020	NA
FONENDOSCOPIO	ND	ND	ND	MATERNO/999549	1402/2020	1605/2020	1408/2020	30/11/2020	NA
TENSIOMETRO	TYCOS	LIFE TIME	90219007	MATERNO/13539	1402/2020	1605/2020	1408/2020	30/11/2020	NA
EQUIPO DE ORGANOS	WELCH ALYIN	65777	EQ-028	MATERNO/10883	1402/2020	1605/2020	1408/2020	30/11/2020	NA
PESA TALLIMETRO	DETECTO	6129 KGS	E00416-0038	MATERNO/11272	1402/2020	1605/2020	1408/2020	30/11/2020	30/11/2020
BALANZA BEBE	DETECTO	MB 130	C15008013	MATERNO/10934	1402/2020	1605/2020	1408/2020	30/11/2020	30/11/2020
LAMPARA COELLO CIRIE	ND	ND	ND	OTOLÓGICA/15486	1402/2020	1605/2020	1408/2020	30/11/2020	30/11/2020
TENSIOMETRO	MEX GERMARY	TRI-303E	ND	VACUNACION/11818	1402/2020	1605/2020	1408/2020	30/11/2020	NA
TENSIOHIGROMETRO	BRICO	ND	ND	BODEGA/11806	1402/2020	1605/2020	1408/2020	30/11/2020	NA
TENSIOHIGROMETRO	VICTOR	ND	ND	ODONTOLÓGICA/11802	1402/2020	1605/2020	1408/2020	30/11/2020	NA
GLUCOMETRO	GLUCO LITE	16V11003A	E03A18C00703907	VACUNACION/11988	1402/2020	1605/2020	1408/2020	30/11/2020	NA
AUTOCLAVE	MIRILAV	21-34	14091292	ODONTOLÓGICA/09805	1402/2020	1605/2020	1408/2020	30/11/2020	NA
AUTOCLAVE	AUTOMAT	24000	ND	ODONTOLÓGICA	1402/2020	1605/2020	1408/2020	30/11/2020	30/11/2020

Responsable de Elaboración



EMPRESA SOCIAL DEL ESTADO
ARMENIA QUINDIO
NIT: 801001440-8

Nombre del documento:	Formato Cronograma Mantenimiento Preventivo de Equipos.
	Subgerencia de Planificación Institucional

Año: 2020 SERVICIO AREA: C.S. PILOTO.URIBE Responsable del Servicio o Area: Jefe. Coor. Centro salud

INVENTARIO										CRONOGRAMA DE MANTENIMIENTO/CALIBRACION-VALIDACION EQUIPOS				
Nombre del Equipo	Marca	Modelo	SERIE	Ubicación/Plaza	Frecuencia	Fecha 1	Fecha 2	Fecha 3	Fecha 4	CALIBRACION/VALIDACION				
TENSIONMETRO	TYCOS	LIFE TIME	025040654 3	MATERNO/09554	Trimestral	14/03/2020	16/07/2020	14/10/2020	28/12/2020	15/06/2020				
EQUIPO DE ORGANOS	WELCH ALLYN	65 777	EQ-083	MATERNO/11310	Trimestral	14/03/2020	16/07/2020	14/10/2020	28/12/2020	NA				
FONENDOSCOPIO	NO DISPONIBLE	NO DISPONIBLE	NO	MATERNO/100196	Trimestral	14/03/2020	16/07/2020	14/10/2020	28/12/2020	NA				
PESA TALLIMETRO	HEALTH O METER	322 K65	NO DISPONIBLE	MATERNO/05623	Trimestral	14/03/2020	16/07/2020	14/10/2020	28/12/2020	15/10/2020				
BALANZA BEBE	DETECTO	MB 130	C15020166	MATERNO/11312	Trimestral	14/03/2020	16/07/2020	14/10/2020	28/12/2020	15/10/2020				
BALANZA BEBE	DETECTO	PI	NO DISPONIBLE	MATERNO/07861	Trimestral	14/03/2020	16/07/2020	14/10/2020	28/12/2020	15/10/2020				
EQUIPO DE ORGANOS	WELCH ALLYN	95001	NO DISPONIBLE	MATERNO/09349	Trimestral	14/03/2020	16/07/2020	14/10/2020	28/12/2020	NA				
GLUCOMETRO	BAYER	CONTOUR	022945 4	MATERNO/05542	Trimestral	14/03/2020	16/07/2020	14/10/2020	28/12/2020	NA				
TENSIONMETRO	WELCH ALLYN	7670-01	15072416474 5	CONS 1/11239	Trimestral	14/03/2020	16/07/2020	14/10/2020	28/12/2020	15/06/2020				
EQUIPO DE ORGANOS	WELCH ALLYN	65 777	EQ-025	CONS 1/10990	Trimestral	14/03/2020	16/07/2020	14/10/2020	28/12/2020	NA				
PESA PISO	HEALTH O METER	160 KG	160001345 9	CONS 1/10997	Trimestral	14/03/2020	16/07/2020	14/10/2020	28/12/2020	15/10/2020				
BALANZA BEBE	HEALTH O METER	1522KL	160001345 9	CONS 1/09921	Trimestral	14/03/2020	16/07/2020	14/10/2020	28/12/2020	15/10/2020				
FONENDOSCOPIO	NO DISPONIBLE	NO DISPONIBLE	NO DISPONIBLE	CONS 1/100298	Trimestral	14/03/2020	16/07/2020	14/10/2020	28/12/2020	NA				
LAMPARA CUELLO CISNE	KRAMER	NO DISPONIBLE	NO DISPONIBLE	CONS 1/06433	Trimestral	14/03/2020	16/07/2020	14/10/2020	28/12/2020	NA				
TENSIONMETRO	WELCH ALLYN	7670-01	15072411185 5	CONS 2/11233	Trimestral	14/03/2020	16/07/2020	14/10/2020	28/12/2020	15/06/2020				
BALANZA BEBE	DETECTO	MB 130	C15020146	CONS 2/11213	Trimestral	14/03/2020	16/07/2020	14/10/2020	28/12/2020	15/10/2020				
EQUIPO DE ORGANOS	WELCH ALLYN	767	NO DISPONIBLE	CONS 2/09196	Trimestral	14/03/2020	16/07/2020	14/10/2020	28/12/2020	NA				



EMPRESA SOCIAL DEL ESTADO
ARMENIA QUINDÍO
NIT: 801001440-8

Nombre del documento:	Formato: Cronograma Mantenimiento Preventivo de Equipos	Subgerencia de Planificación Institucional
-----------------------	---	--

Año: 2020 SERVICIO AREA: C.S. PILOTO URIBE Responsable del Servicio o Area: Jefe Coor. Centro salud.

INVENTARIO		CRONOGRAMA DE MANTENIMIENTO/CALIBRACION-VALIDACION EQUIPOS								
Nombre del Equipo	Marca	Modelo	SERIE	Unidad/Plaza	Frecuencia	Fecha 1	Fecha 2	Fecha 3	Fecha 4	CALIBRACION/VALIDACION
PESA PISO	HEALTH O METER	160 KG	160001367 9	CONS 3/11017	Trimestral	14/03/2020	16/07/2020	14/10/2020	28/12/2020	15/10/2020
TENSIOMETRO	TENSO MED	NO DISPONIBLE	NO DISPONIBLE	CONS 3/12458	Trimestral	14/03/2020	16/07/2020	14/10/2020	28/12/2020	15/06/2020
PESA TALLIMETRO	DETECTO	6129 XGS	E00416-0039	CONS 3/11262	Trimestral	14/03/2020	16/07/2020	14/10/2020	28/12/2020	15/10/2020
EQUIPO DE ORGANOS	WELCH ALLYN	767	NO DISPONIBLE	CONS 3/00322	Trimestral	14/03/2020	16/07/2020	14/10/2020	28/12/2020	NA
TENSIOMETRO	WELCH ALLYN	7670-Q1	15102820115 5	CONS 4/11205	Trimestral	14/03/2020	16/07/2020	14/10/2020	28/12/2020	15/06/2020
BALANZA BEBE	DETECTO	MB 130	C15020142	CONS 4/11314	Trimestral	14/03/2020	16/07/2020	14/10/2020	28/12/2020	15/10/2020
EQUIPO DE ORGANOS	WELCH ALLYN	GS 777	EQ-090	CONS 4/11309	Trimestral	14/03/2020	16/07/2020	14/10/2020	28/12/2020	NA
FONENDOSCOPIO	NO DISPONIBLE	NO DISPONIBLE	NO DISPONIBLE	CONS 4/V99221	Trimestral	14/03/2020	16/07/2020	14/10/2020	28/12/2020	NA
PESA PISO	HEALTH O METER	160 KG	1600013681 8	CONS 4/ND	Trimestral	14/03/2020	16/07/2020	14/10/2020	28/12/2020	15/10/2020
GLUCOMETRO	GLUNEO	LITE	G103A18C0703809	PROCEDIMIENTOS/11883	Trimestral	14/03/2020	16/07/2020	14/10/2020	28/12/2020	NA
TENSIOMETRO	LORD	NO DISPONIBLE	G103A18C0703809	PROCEDIMIENTOS/V001150	Trimestral	14/03/2020	16/07/2020	14/10/2020	28/12/2020	15/06/2020
EQUIPO DE ORGANOS	WELCH ALLYN	NO DISPONIBLE	NO DISPONIBLE	PROCEDIMIENTOS/10458	Trimestral	14/03/2020	16/07/2020	14/10/2020	28/12/2020	NA
FONENDOSCOPIO	NO DISPONIBLE	NO DISPONIBLE	NO DISPONIBLE	PROCEDIMIENTOS/V99227	Trimestral	14/03/2020	16/07/2020	14/10/2020	28/12/2020	NA
AUTOCLAVE	AUTOMAT	2400	2400-0095	ODONTOLOGIA/1185	Trimestral	14/03/2020	16/07/2020	14/10/2020	28/12/2020	15/10/2020
LAMPARA CUELLO CISTE	WELCH ALLYN	NO DISPONIBLE	NO DISPONIBLE	CITOLOGIA/0914	Trimestral	14/03/2020	16/07/2020	14/10/2020	28/12/2020	NA
TERMOMETRO	NO DISPONIBLE	NO DISPONIBLE	NO DISPONIBLE	VACUNACION/34879	Trimestral	14/03/2020	16/07/2020	14/10/2020	28/12/2020	NA
TERMINGROMETRO	BRICO	NO DISPONIBLE	NO DISPONIBLE	PROCEDIMIENTOS/11889	Anual	NA	NA	NA	28/12/2020	26/11/2020
					Anual	NA	NA	NA	28/12/2020	30/11/2010



EMPRESA SOCIAL DEL ESTADO
ARMENIA QUINDIO
NIT: 801001440-8

Nombre del documento:

Formato Cronograma Mantenimiento Preventivo de Equipos

Subgerencia de Planificación Institucional

Año

2020

SERVICIO AREA: C.S. PILOTO URIBÉ

Responsable del Servicio o Area:

Jefe Coor. Centro salud

INVENTARIO		CRONOGRAMA DE MANTENIMIENTO/CALIBRACION/VALIDACION EQUIPOS								
Nombre del Equipo	Marca	Modelo	SERIC	Ubicación/Plaza	Frecuencia	Fecha 1	Fecha 2	Fecha 3	Fecha 4	CALIBRACION/VALIDACION
TERMOCROMETRO	NO DISPONIBLE	NO DISPONIBLE	NO DISPONIBLE	FARMACIA/11158	Anual	NA	NA	NA	28/11/2020	20/11/2020
TERMOCROMETRO	EBCHQ	94190	NO DISPONIBLE	ARCHIVO/11891	Anual	NA	NA	NA	28/12/2020	20/11/2020
CENTRIFUGA	GENMY12T	PLC-06	703684	TOMA MUESTRAS/05883	Trimestral	14/03/2020	04/04/2020	23/09/2020	28/12/2020	NA
Responsable de Elaboracion										



EMPRESA SOCIAL DEL ESTADO
ARMENIA QUINDIO
NIT: 801001440-8

Nombre del documento:	Formato Cronograma Mantenimiento Preventivo de Equipos	Subgerencia de Planificación Institucional
-----------------------	--	--

Jefe Coor. Centro salud

SERVICIO AREA: C.S. PARAISO

Año 2020

INVENTARIO										CRONOGRAMA DE MANTENIMIENTO/CALIBRACION-VALIDACION EQUIPOS			
Nombre del Equipo	Marca	Modelo	SERIE	Ubicación/Placa	Fecha 1	Fecha 2	Fecha 3	Fecha 4	CALIBRACION/VALIDACION				
EQUIPO DE ORGANOS	WELCH ALLYN	767	ND	CONS 1/01946	14/02/2020	16/05/2020	14/08/2020	30/11/2020	NA				
TENSIONMETRO	WELCH ALLYN	7670-01	15072411262.5	CONS 1/11236	14/02/2020	16/05/2020	14/08/2020	30/11/2020	30/04/2020				
BALANZA BEBE	DETECTO	ND	ND	CONS 1/01975	14/02/2020	16/05/2020	14/08/2020	30/11/2020	30/11/2020				
FONENDOSCOPIO	ND	ND	ND	CONS 1/ND	14/02/2020	16/05/2020	14/08/2020	30/11/2020	NA				
LAMPARA CUELLO CISNE	WELCH ALLYN	LS 135	ND	CITOLOGIA/01985	14/02/2020	16/05/2020	14/08/2020	30/11/2020	NA				
PESA PISO	KENWELL	130 KG	ND	CONS 2/06033	14/02/2020	16/05/2020	14/08/2020	30/11/2020	30/11/2020				
LAMPARA CUELLO CISNE	ND	ND	ND	CONS 2/05912	14/02/2020	16/05/2020	14/08/2020	30/11/2020	NA				
FONENDOSCOPIO	ND	ND	ND	CONS 2/ND	14/02/2020	16/05/2020	14/08/2020	30/11/2020	NA				
TENSIONMETRO	WELCH ALLYN	7670-01	15072418077.5	CONS 2/11236	14/02/2020	16/05/2020	14/08/2020	30/11/2020	30/04/2020				
EQUIPO DE ORGANOS	WELCH ALLYN	GS 777	EQ-092	CONS 2/10973	14/02/2020	16/05/2020	14/08/2020	30/11/2020	NA				
BALANZA BEBE	DETECTO	MB 130	C15004252	CONS 2/10931	14/02/2020	16/05/2020	14/08/2020	30/11/2020	30/11/2020				
BALANZA BEBE	HEALTHO METER	522 KL	1522011073	CONS 3/09840	14/02/2020	16/05/2020	14/08/2020	30/11/2020	30/11/2020				
PESA PISO	KENWELL	130 KG	ND	CONS 3/06036	14/02/2020	16/05/2020	14/08/2020	30/11/2020	30/11/2020				
TENSIONMETRO	TYCOS	MERCURIO	ND	CONS 3/02015	14/02/2020	16/05/2020	14/08/2020	30/11/2020	30/04/2020				
LAMPARA CUELLO CISNE	WELCH ALLYN	LS 135	ND	CONS 3/02027	14/02/2020	16/05/2020	14/08/2020	30/11/2020	NA				
NEGATOSCOPIO	ND	ND	ND	CONS 303476	14/02/2020	16/05/2020	14/08/2020	30/11/2020	NA				
EQUIPO DE ORGANOS	WELCH ALLYN	GS 777	EQ-030	CONS 10985	14/02/2020	16/05/2020	14/08/2020	30/11/2020	NA				
FONENDOSCOPIO	ND	ND	ND	CONS 3/ND	14/02/2020	16/05/2020	14/08/2020	30/11/2020	NA				



EMPRESA SOCIAL DEL ESTADO
ARMENIA QUINDIO
NIT: 801001440-8

Nombre del documento:	Formato Cronograma Mantenimiento Preventivo de Equipos	Subgerencia de Planificación Institucional
-----------------------	--	--

Jefe Coor. Centro salud

SERVICIO AREA: C.S. PARAISO

Año 2020

INVENTARIO		CRONOGRAMA DE MANTENIMIENTO/CALIBRACION-VALIDACION EQUIPOS							
Nombre del Equipo	Marca	Modelo	SERIE	Ubicación/Placa	Fecha 1	Fecha 2	Fecha 3	Fecha 4	CALIBRACION/VA LIDACION
PESA TALLIMETRO.	DETECTO.	6129 KGS	E146915-0155	CONS 3/11280	14/02/2020	16/05/2020	14/08/2020	30/11/2020	30/11/2020
PESA PISO	HEALTH O METER.	160 KG	160001359 5	MATERN0/10989	14/02/2020	16/05/2020	14/08/2020	30/11/2020	30/11/2020
BALANZA BEBE	DETECTO	PI	ND	MATERN0/ND	14/02/2020	16/05/2020	14/08/2020	30/11/2020	30/11/2020
TENSIOMETRO	WELCH ALLYN	7670-01	15102820148 5	MATERN0/11214	14/02/2020	16/05/2020	14/08/2020	30/11/2020	30/04/2020
EQUIPO DE ORGANOS	WELCH ALLYN	767	ND	MATERN0/05041	14/02/2020	16/05/2020	14/08/2020	30/11/2020	NA
FONENDOSCOPIO.	ND	ND	ND	MATERN0/ND	14/02/2020	16/05/2020	14/08/2020	30/11/2020	NA
BALANZA BEBE	DETECTO	MB 130	C15020256	MATERN0/11322	14/02/2020	16/05/2020	14/08/2020	30/11/2020	30/11/2020
TERMOMIGROMETRO	ALLA FRANCE	ND	ND	ODONTOLOGIA/11894	NA	NA	NA	30/11/2020	2020/11/10
TERMOMIGROMETRO	BIOTEMP	ND	ND	VACUNACION/11367	NA	NA	NA	30/11/2020	2020/11/11
TERMOMIGROMETRO	BRIXCO	ND	ND	ALMACEN/11389	NA	NA	NA	30/11/2020	2020/11/11
TERMOMIGROMETRO	BRIXCO	ND	ND	ALMACEN/11909	NA	NA	NA	30/11/2020	2020/11/11
AUTOCLAVE	AUTOMAT.	24000	ND	ODONTOLOGIA/ND	14/02/2020	16/05/2020	14/08/2020	30/11/2020	30/11/2020

Responsable de Elaboración



**EMPRESA SOCIAL DEL ESTADO
ARMENIA QUINDIO
NIT: 801001440-8**

Nombre del documento:	Formato Cronograma Mantenimiento Preventivo de Equipos	Subgerencia de Planificación Institucional
------------------------------	--	--

Año 2020 **SERVICIO AREA:** C.S. MIRAFLORES **Responsable del Servicio o Area:** Jefe Coor. Centro salud

INVENTARIO										CRONOGRAMA DE MANTENIMIENTO/CALIBRACION-VALIDACION EQUIPOS			
Nombre del Equipo	Marca	Modelo	SERIE	Ubicación/Placa	Frecuencia	Fecha 1	Fecha 2	Fecha 3	Fecha 4	CALIBRACION/VA LIDACION			
FONENDOSCOPIO	ND	ND	ND	MATERNO/V99692	trimestral	15/03/2020	22/07/2020	14/09/2020	10/12/2020	NA			
TENSIOMETRO	TYCOS	LIFE TIME	60356884	MATERNO/15210	trimestral	15/03/2020	22/07/2020	14/09/2020	10/12/2020	15/10/2020			
BALANZA BEBE	DETECTO	MB 130	C15020073	MATERNO/11152	trimestral	15/03/2020	22/07/2020	14/09/2020	10/12/2020	15/10/2020			
PESA TALLIMETRO	DETECTO	6129KGS	E14915-0147	MATERNO/11263	trimestral	15/03/2020	22/07/2020	14/09/2020	10/12/2020	15/10/2020			
EQUIPO DE ORGANOS	WELCH ALLYN	767	ND	MATERNO/15209	trimestral	15/03/2020	22/07/2020	14/09/2020	10/12/2020	NA			
LAMPARA CUELLO CISNE	WELCH ALLYN	LS 13S	ND	CITOLOGIA/15319	trimestral	15/03/2020	22/07/2020	14/09/2020	10/12/2020	NA			
BALANZA BEBE	DETECTO	MB 130	C15020249	CONS 2/11150	trimestral	15/03/2020	22/07/2020	14/09/2020	10/12/2020	15/10/2020			
PESA PISO	HEALTH O METER	160 KG	1600002192	CONS 2/05408	trimestral	15/03/2020	22/07/2020	14/09/2020	10/12/2020	15/10/2020			
TENSIOMETRO	WELCH ALLYN	7670-01	15072411416 5	CONS 2/11241	trimestral	15/03/2020	22/07/2020	14/09/2020	10/12/2020	15/06/2020			
FONENDOSCOPIO	ND	ND	ND	CONS 2/V99765	trimestral	15/03/2020	22/07/2020	14/09/2020	10/12/2020	NA			
EQUIPO DE ORGANOS	WELCH ALLYN	767	ND	CONS 2/15251	trimestral	15/03/2020	22/07/2020	14/09/2020	10/12/2020	NA			
NEGATOSCOPIO	ND	ND	ND	CONS 2/15258	trimestral	15/03/2020	22/07/2020	14/09/2020	10/12/2020	NA			
LAMPARA CUELLO CISNE	ND	ND	ND	CONS 2/15257	trimestral	15/03/2020	22/07/2020	14/09/2020	10/12/2020	NA			
BALANZA BEBE	DETECTO	MB 130	C15020264	CONS 3/11151	trimestral	15/03/2020	22/07/2020	14/09/2020	10/12/2020	15/10/2020			
PESA PISO	HEALTH O METER	160 KG	160000209 3	CONS 3/05407	trimestral	15/03/2020	22/07/2020	14/09/2020	10/12/2020	15/10/2020			
TENSIOMETRO	WELCH ALLYN	7670-01	15102810287 5	CONS 3/11238	trimestral	15/03/2020	22/07/2020	14/09/2020	10/12/2020	15/06/2020			
EQUIPO DE ORGANOS	WELCH ALLYN	GS 777	EQ-023	CONS 3/10979	trimestral	15/03/2020	22/07/2020	14/09/2020	10/12/2020	NA			



EMPRESA SOCIAL DEL ESTADO
ARMENIA QUINDIO
NIT: 801001440-8

Nombre del documento:	Formato Cronograma Mantenimiento Preventivo de Equipos	Subgerencia de Planificación Institucional
-----------------------	--	--

Año: 2020 SERVICIO AREA: C.S. MIRAFLORES Responsable del Servicio o Área: Jefe Coor. Centro salud

INVENTARIO										CRONOGRAMA DE MANTENIMIENTO/CALIBRACION-VALIDACION EQUIPOS			
Nombre del Equipo	Marca	Modelo	SERIE	Ubicación/Placa	Frecuencia	Fecha 1	Fecha 2	Fecha 3	Fecha 4	CALIBRACION/VALIDACION			
NEGATOSCOPIO	ND	ND	ND	CONS 3/02208	Trimestral	15/03/2020	22/07/2020	14/09/2020	10/12/2020	NA			
AUTOCLAVE	AUTOMAT	2400	2400-0098	ODONTOLOGIA/1118	Trimestral	15/03/2020	22/07/2020	14/09/2020	10/12/2020	15/10/2020			
TERMOMIGROMETRO	SPRINGFIELD	ND	ND	VITRINA/11908	Anual	NA	NA	NA	10/12/2020	20/11/2020			
TERMOMIGROMETRO	SPRINGFIELD	ND	ND	ARCHIVO/11907	Anual	NA	NA	NA	10/12/2020	20/11/2020			
TERMOMIGROMETRO	EBCHO	94190	ND	ODONTOLOGIA/1190	Anual	NA	NA	NA	10/12/2020	20/11/2020			
TERMOMIGROMETRO	ND	ND	ND	BODEGA/11384	Anual	NA	NA	NA	10/12/2020	20/11/2020			

Responsable de Elaboración	
----------------------------	--



República de Armenia
Ministerio de Salud Armenia
ՀԱՅԱՍՏԱՆԻ ՀԱՆՐԱՊԵՏՈՒԹՅԱՆ ԱՍԻՏՈՒԹՅԱՆ ՄԻՆԻՍՏԵՐԱՆ

EMPRESA SOCIAL DEL ESTADO
ARMENIA QUINDIO
NIT: 801001440-8

Nombre del documento:

Formato Cronograma Mantenimiento Preventivo de Equipos

Subgerencia de Planificación Institucional

Año 2020

SERVICIO AREA: CS MILAGROSA

Responsable del Servicio o Area:

Jefe Coor.

ITEM	INVENTARIO										CRONOGRAMA DE MANTENIMIENTO/CALIBRACION/VALIDACION EQUIPOS			
	Nombre del Equipo	Marca	Modelo	SERIE	Ubicación/Plata	Frecuencia	Fecha 1	Fecha 2	Fecha 3	Fecha 4	CALIBRACION/VALIDACION			
1	FONENDOSCOPIO	NO DISPONIBLE	NO DISPONIBLE	NO DISPONIBLE	MATERN0/V99427	Trimestral	16/01/2020	16/04/2020	14/07/2020	10/10/2020	NA			
2	TENSIOMETRO	WELCH ALLYN	7670-01	150724111645	MATERN0/11209	Trimestral	16/01/2020	16/04/2020	14/07/2020	10/10/2020	15/06/2020			
3	BALANZA BEBE	DETECTO	MB 130	C15004017	MATERN0/10938	Trimestral	16/01/2020	16/04/2020	14/07/2020	10/10/2020	15/10/2020			
4	PESA TALUMETRO	DETECTO	6129 KGS.	E00816-0207	MATERN0/11284	Trimestral	16/01/2020	16/04/2020	14/07/2020	10/10/2020	15/10/2020			
5	BALANZA BEBE	DETECTO	PI	NO DISPONIBLE	MATERN0/06389	Trimestral	16/01/2020	16/04/2020	14/07/2020	10/10/2020	15/10/2020			
6	EQUIPO DE ORGANOS	WELCH ALLYN	GS 777	EQ-922	MATERN0/0977	Trimestral	16/01/2020	16/04/2020	14/07/2020	10/10/2020	NA			
7	BALANZA BEBE	DETECTO	MB 130	C15020113	PASILLO/10323	Trimestral	16/01/2020	16/04/2020	14/07/2020	10/10/2020	15/10/2020			
8	LAMPARA CUELLO CISNE	NO DISPONIBLE	NO DISPONIBLE	NO DISPONIBLE	CITOLOGIA/09335	Trimestral	16/01/2020	16/04/2020	14/07/2020	10/10/2020	NA			
9	TENSIOMETRO	WELCH ALLYN	7670-01	15102801159 5	CONS 1/11219	Trimestral	16/01/2020	16/04/2020	14/07/2020	10/10/2020	15/06/2020			
10	FONENDOSCOPIO	NO DISPONIBLE	NO DISPONIBLE	NO DISPONIBLE	CONS 1/V99428	Trimestral	16/01/2020	16/04/2020	14/07/2020	10/10/2020	NA			
11	PESA PISO	HEALTH O METER	160 KG	160000195 2	CONS 1/05356	Trimestral	16/01/2020	16/04/2020	14/07/2020	10/10/2020	15/10/2020			
12	EQUIPO DE ORGANOS	WELCH ALLYN	GS 777	NO DISPONIBLE	CONS 1/11311	Trimestral	16/01/2020	16/04/2020	14/07/2020	10/10/2020	NA			
13	PESA PISO	HEALTH O METER	180 KG	1890001381 7	CONS 3/10839	Trimestral	16/01/2020	16/04/2020	14/07/2020	10/10/2020	15/10/2020			
14	TENSIOMETRO	TKCOS	LIFE TIME	911011227 7	CONS 3/01338	Trimestral	16/01/2020	16/04/2020	14/07/2020	10/10/2020	15/06/2020			
15	FONENDOSCOPIO	NO DISPONIBLE	NO DISPONIBLE	NO DISPONIBLE	CONS 3/V99536	Trimestral	16/01/2020	16/04/2020	14/07/2020	10/10/2020	NA			
16	EQUIPO DE ORGANOS	WELCH ALLYN	GS 777	EQ-027	CONS 3/10982	Trimestral	16/01/2020	16/04/2020	14/07/2020	10/10/2020	NA			
17	NEGATSCOPIO	NO DISPONIBLE	NO DISPONIBLE	NO DISPONIBLE	CONS 3/01551	Trimestral	16/01/2020	16/04/2020	14/07/2020	10/10/2020	NA			
18	AUTOCLAVE	AUTOMAT	2400	2400-0099	ODONTOLOGIA/11184	Trimestral	16/01/2020	16/04/2020	14/07/2020	10/10/2020	15/10/2020			
19	TERMOMEROMETRO	EBCHQ	54196	NO DISPONIBLE	ARCHIVO/11863	Anual				10/10/2020	20/11/2020			

EMPRESA SOCIAL DEL ESTADO
ARMENIA QUINDIO
NIT: 801001440-8

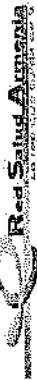

Nombre del documento: Formato Cronograma Mantenimiento Preventivo de Equipos Subgerencia de Planificación Institucional

Jefe. Coor.

Responsable del Servicio o Área:

SERVICIO AREA: CS MILAGROSA

Año 2020

ITEM	Nombre del Equipo	Marca	Modelo	SERIE	Ubicación/Placa	Frecuencia	CRONOGRAMA DE MANTENIMIENTO/CALIBRACION/VALIDACION EQUIPOS				
							Fecha 1	Fecha 2	Fecha 3	Fecha 4	CALIBRACION/VALIDACION
20	TERMOMIGROMETRO	EBCHQ	94196	NO DISPONIBLE	FARMACIA/1885	Anual				10/10/2020	20/11/2020
21	TERMOMIGROMETRO	EBCHQ	94196	NO DISPONIBLE	ODONTOLOGIA/11912	Anual				10/10/2020	20/11/2020

INVENTARIO

Responsable de Elaboracion

**EMPRESA SOCIAL DEL ESTADO
ARMENIA QUINDIO
NIT: 801001440-8**



Nombre del documento: Formab Cronograma Mantenimiento Preventivo de Equipos Subgerencia de Planificación Institucional

Año: 2020 SERVICIO AREA: C.S. CAIMO Responsable del Servicio o Área: Jefe. Coor. Centro salud

INVENTARIO										CRONOGRAMA DE MANTENIMIENTO/CALIBRACION+VALIDACION EQUIPOS			
Nombre del Equipo	Marca	Modelo	SERIE	Ubicación/Piaca	Frecuencia	Fecha 1	Fecha 2	Fecha 3	Fecha 4	CALIBRACION/VA LIDACION			
TENSIONMETRO	WELCH ALLYN	7670-01	15102807305 5	MATERNO/11203	Trimestral	16/04/2020	16/07/2020	14/09/2020	30/11/2020	15/06/2020			
PESA PISO	HEALTH O METER	160 KG	160000207 5	MATERNO/05412	Trimestral	16/04/2020	16/07/2020	14/09/2020	30/11/2020	15/10/2020			
BALANZA BEBE	DETECTO	MB 130	C15020121	MATERNO/11153	Trimestral	16/04/2020	16/07/2020	14/09/2020	30/11/2020	15/10/2020			
FONENDOSCOPIO	ND	ND	ND	MATERNO/V99552	Trimestral	16/04/2020	16/07/2020	14/09/2020	30/11/2020	NA			
EQUIPO DE ORGANOS	WELCH ALLYN	GS 777	EQ-013	MATERNO10968	Trimestral	16/04/2020	16/07/2020	14/09/2020	30/11/2020	NA			
TENSIONMETRO	WELCH ALLYN	7670-01	15072011065 5	CONS 1/11244	Trimestral	16/04/2020	16/07/2020	14/09/2020	30/11/2020	15/06/2020			
EQUIPO DE ORGANOS	WELCH ALLYN	GS 777	EQ-011	CONS 1/10937	Trimestral	16/04/2020	16/07/2020	14/09/2020	30/11/2020	NA			
FONENDOSCOPIO	ND	ND	ND	CONS 1/V99586	Trimestral	15/04/2020	16/07/2020	14/09/2020	30/11/2020	NA			
NEGATOSCOPIO	ND	ND	ND	CONS 1/15646	Trimestral	16/04/2020	16/07/2020	14/09/2020	30/11/2020	NA			
BALANZA BEBE	DETECTO	MB 130	C15020203	CONS 1/11154	Trimestral	16/04/2020	16/07/2020	14/09/2020	30/11/2020	15/10/2020			
PESA TALLIMETRO	DETECTO	6129KGS	E00416-0031	CONS 1/11281	Trimestral	16/04/2020	16/07/2020	14/09/2020	30/11/2020	15/10/2020			
LAMPARA CUELLO CISNE	WELCH ALLYN	LS135	ND	CITOLOGIA/15603	Trimestral	16/04/2020	16/07/2020	14/09/2020	30/11/2020	NA			
AUTOCLAVE	AUTOMAT	3000	3000-0826	ODONTOLOGIA/9474	Trimestral	16/04/2020	16/07/2020	14/09/2020	30/11/2020	30/11/2020			
TERMIGHIGROMETRO	ND	ND	ND	ALMACEN/11397	Annual	NA	NA	NA	NA	20/11/2020			
TERMIGHIGROMETRO	VICTOR	ND	ND	ODONTOLOGIA/1188	Annual	NA	NA	NA	NA	20/11/2020			

Responsable de Elaboración



EMPRESA SOCIAL DEL ESTADO
ARMENIA QUINDIO
NIT: 801001440-8

Nombre del documento:	Formato Cronograma Mantenimiento Preventivo de Equipos	Subgerencia de Planificación Institucional
-----------------------	--	--

Año 2020

SERVICIO AREA: CONSULTA EXTERNA

Responsable del Servicio o Area:

Jefe Cool.

INVENTARIO										CRONOGRAMA DE MANTENIMIENTO/CALIBRACION-VALIDACION EQUIPOS				
Nombre del Equipo	Marca	Modelo	SERIE	Ubicación/Fisica	Frecuencia	Fecha 1	Fecha 2	Fecha 3	Fecha 4	CALIBRACION/VALIDACION				
MASAJEADOR	HOMEDICS	HHIP-22H-THP	NO DISPONIBLE	CONS 201/11373	Trimestral	16/04/2020	01/07/2020	05/10/2020	10/12/2020	NA				
ASPIRADOR	THOMAS	1130	000143029 3	CONS 201/09462	Trimestral	16/04/2020	01/07/2020	05/10/2020	10/12/2020	NA				
FLUJIMETRO	VICTOR	NO DISPONIBLE	NO DISPONIBLE	CONS 201/ND	Trimestral	16/04/2020	01/07/2020	05/10/2020	10/12/2020	15/10/2020				
REGULADOR OXIGENO	AIR METAN	R915	NO DISPONIBLE	CONS 201/ND	Trimestral	16/04/2020	01/07/2020	05/10/2020	10/12/2020	15/10/2020				
OXIMETRO	ADCON	A320	AL6081010768	CONS 201/12345	Trimestral	16/04/2020	01/07/2020	05/10/2020	10/12/2020	NA				
TERMIGROMETRO	VICTOR	CV20DA	NO DISPONIBLE	CONS 201/1586	Trimestral	16/04/2020	01/07/2020	05/10/2020	10/12/2020	20/11/2020				
ECOGRAFO	MINDRAY	DP-30	6U-440C0585	CONS 202/09862	Trimestral	16/04/2020	01/07/2020	05/10/2020	10/12/2020	NA				
LAMPARA CUELLO CISNE	WELCH ALLYN	LS135	NO DISPONIBLE	CONS 203/15666	Trimestral	16/04/2020	01/07/2020	05/10/2020	10/12/2020	NA				
COLPOSCOPIO	HILL MED	NO DISPONIBLE	NO DISPONIBLE	CONS 202/09467	Trimestral	16/04/2020	01/07/2020	05/10/2020	10/12/2020	NA				
LAMPARA CUELLO CISNE	KRAMER	NO DISPONIBLE	NO DISPONIBLE	CONS 203/15189	Trimestral	16/04/2020	01/07/2020	05/10/2020	10/12/2020	NA				
FONENDOSCOPIO	NO DISPONIBLE	NO DISPONIBLE	NO DISPONIBLE	CONS 203/ND	Trimestral	16/04/2020	01/07/2020	05/10/2020	10/12/2020	NA				
PESA TALIMETRO	DETECTO	6129K65	E00616-0204	CONS 205/11274	Trimestral	16/04/2020	01/07/2020	05/10/2020	10/12/2020	15/10/2020				
BALANZA BEBE	DETECTO	MB130	C15009600	CONS 203/10939	Trimestral	16/04/2020	01/07/2020	05/10/2020	10/12/2020	15/10/2020				
EQUIPO DE ORGANOS	WELCH ALLYN	GS777	EQ-023	CONS 203/11308	Trimestral	16/04/2020	01/07/2020	05/10/2020	10/12/2020	NA				
TENSIONMETRO	WELCH ALLYN	7670-01	351028-207210 5	CONS 203/11220	Trimestral	16/04/2020	01/07/2020	05/10/2020	10/12/2020	15/06/2020				
FONENDOSCOPIO	ALPKZ	NO DISPONIBLE	NO DISPONIBLE	CONS 204/ND	Trimestral	16/04/2020	01/07/2020	05/10/2020	10/12/2020	NA				
PESA FISO	HEALTH O METER	160K6	1E0000209 4	CONS 204/09421	Trimestral	16/04/2020	01/07/2020	05/10/2020	10/12/2020	15/10/2020				
EQUIPO DE ORGANOS	WELCH ALLYN	GS777	EQ-003	CONS 204/10959	Trimestral	16/04/2020	01/07/2020	05/10/2020	10/12/2020	NA				



EMPRESA SOCIAL DEL ESTADO
ARMENIA QUINDIO
NIT: 801001440-8

Nombre del documento:	Formato Cronograma Mantenimiento Preventivo de Equipos	Subgerencia de Planificación Institucional
------------------------------	--	--

Año: 2020 **SERVICIO AREA:** CONSULTA EXTERNA **Responsable del Servicio o Area:** Jefe Coor.

INVENTARIO										CRONOGRAMA DE MANTENIMIENTO/CALIBRACION-VALIDACION EQUIPOS			
Nombre del Equipo	Marca	Modelo	SENE	Ubicación/Placa	Frecuencia	Fecha 1	Fecha 2	Fecha 3	Fecha 4	Calibración/Validación			
TENSIDMETRO	WELCH ALLYN	7670-01	1510282072105	CONS 204/11014	Trimestral				10/12/2020	15/06/2020			
FONENDOSCOPIO	LORD	NO DISPONIBLE	NO DISPONIBLE	CONS 205/ND	Trimestral	16/04/2020	01/07/2020	05/10/2020	10/12/2020	NA			
TENSIOMETRO	TENSO MED	NO DISPONIBLE	NO DISPONIBLE	CONS 205/09291	Trimestral	16/04/2020	01/07/2020	05/10/2020	10/12/2020	15/06/2020			
BALANZA BEBE	DETECTO	MB130	CI5004007	CONS 205/10941	Trimestral	16/04/2020	01/07/2020	05/10/2020	10/12/2020	15/10/2020			
PESA TALIMETRO	DETECTO	6129KGS	EQ0616-0199	CONS 205/11289	Trimestral	16/04/2020	01/07/2020	05/10/2020	10/12/2020	15/10/2020			
EQUIPO DE ORGANOS	WELCH ALLYN	GS777	EQ-026	CONS 206/10981	Trimestral	16/04/2020	01/07/2020	05/10/2020	10/12/2020	NA			
EQUIPO DE ORGANOS	WELCH ALLYN	GS777	EQ-021	CONS 206/10976	Trimestral	16/04/2020	01/07/2020	05/10/2020	10/12/2020	NA			
PESA TALIMETRO	DETECTO	6129KGS	EQ0416-0037	CONS 206/11275	Trimestral	16/04/2020	01/07/2020	05/10/2020	10/12/2020	15/10/2020			
BALANZA BEBE	DETECTO	MB130	CI5004007	CONS 206/10942	Trimestral	16/04/2020	01/07/2020	05/10/2020	10/12/2020	15/10/2020			
TENSIDMETRO	WELCH ALLYN	7670-01	151028202685	CONS 206/11224	Trimestral	16/04/2020	01/07/2020	05/10/2020	10/12/2020	15/06/2020			
FONENDOSCOPIO	LORD	NO DISPONIBLE	NO DISPONIBLE	CONS 206/ND	Trimestral	16/04/2020	01/07/2020	05/10/2020	10/12/2020	NA			
TENSIOMETRO	WELCH ALLYN	7670-01	151028200715	CONS 207/11201	Trimestral	16/04/2020	01/07/2020	05/10/2020	10/12/2020	15/06/2020			
PESA TALIMETRO	DETECTO	6129KGS	EQ0616-0032	CONS 207/11278	Trimestral	16/04/2020	01/07/2020	05/10/2020	10/12/2020	15/10/2020			
FONENDOSCOPIO	LORD	NO DISPONIBLE	NO DISPONIBLE	CONS 207/ND	Trimestral	16/04/2020	01/07/2020	05/10/2020	10/12/2020	NA			
EQUIPO DE ORGANOS	WELCH ALLYN	GS777	EQ-018	CONS 207/10956	Trimestral	16/04/2020	01/07/2020	05/10/2020	10/12/2020	NA			
PESA PISO	HEALTH O METER	160KG	1620001022	CONS 208/09445	Trimestral	16/04/2020	01/07/2020	05/10/2020	10/12/2020	15/10/2020			
EQUIPO DE ORGANOS	WELCH ALLYN	GS777	EQ-032	CONS 208/10987	Trimestral	16/04/2020	01/07/2020	05/10/2020	10/12/2020	NA			
TENSIDMETRO	WELCH ALLYN	7670-01	151028105185	CONS 208/11243	Trimestral	16/04/2020	01/07/2020	05/10/2020	10/12/2020	15/06/2020			



EMPRESA SOCIAL DEL ESTADO
ARMENIA QUINDIO
NIT: 801001440-8

Nombre del documento: Formato Cronograma Mantenimiento Preventivo de Equipos Subgerencia de Planificación Institucional

Año: 2020 SERVICIO AREA: CONSULTA EXTERNA Responsable del Servicio o Área: Jefe Coor.

INVENTARIO		CRONOGRAMA DE MANTENIMIENTO/CALIBRACION-VALIDACION EQUIPOS								
Nombre del Equipo	Marca	Modelo	SERIE	Ubicación/Placa	Frecuencia	Fecha 1	Fecha 2	Fecha 3	Fecha 4	CALIBRACION/VALIDACION
BALANZA BEBE	HEALTH O METER	1522KL	5220002552	CONS 208/09823	Trimestral	16/04/2020	01/07/2020	05/10/2020	10/12/2020	15/10/2020
FONENDOSCOPIO	NO DISPONIBLE	NO DISPONIBLE	NO DISPONIBLE	CONS 208/ND	Trimestral	16/04/2020	01/07/2020	05/10/2020	10/12/2020	na
NEGATOSCOPIO	NO DISPONIBLE	NO DISPONIBLE	NO DISPONIBLE	CONS 208/10069	Trimestral	16/04/2020	01/07/2020	05/10/2020	10/12/2020	NA
TERMOCIGROMETRO	SPRINGFIELD	NO DISPONIBLE	NO DISPONIBLE	PROCEDIMIENTOS/11715	Anual				28/12/2020	20/11/2020
TERMOCIGROMETRO	EBCHQ	94195	NO DISPONIBLE	PROCEDIMIENTOS/11687	Anual				28/12/2020	20/11/2020
TERMOCIGROMETRO	NO DISPONIBLE	TAL318	NO DISPONIBLE	METADONA/12568	Anual				28/12/2020	20/11/2020
Responsable de Elaboración										



**EMPRESA SOCIAL DEL ESTADO
ARMENIA QUINDIO
NIT: 801001440-8**

Nombre del documento:	Formato Cronograma Mantenimiento Preventivo de Equipos	Subgerencia de Planificación Institucional
------------------------------	--	--

Año 2020 **SERVICIO AREA:** C.S. CAA SUR **Responsable del Servicio o Área:** Jefe Coor. Centro salud

ITEM	INVENTARIO										CRONOGRAMA DE MANTENIMIENTO/CALIBRACION-VALIDACION EQUIPOS			
	Nombre del Equipo	Marca	Modelo	SERIE	Ubicación/Plaza	Frecuencia	Fecha 1	Fecha 2	Fecha 3	Fecha 4	VALIDACION			
1	MEGATOSCOPIO	DOMETAL	NO DISPONIBLE	NO DISPONIBLE	CONS 1/06669	Trimestral	22/09/2020	21/06/2020	15/09/2020	20/12/2020	NA			
2	TENSIOMETRO	WELCH ALLYN	7670-01	15102810350 5	CONS 1/11211	Trimestral	22/09/2020	21/06/2020	15/09/2020	20/12/2020	15/06/2020			
3	EQUIPO DE ORGANOS	WELCH ALLYN	GS 777	EQ-078	CONS 3/11299	Trimestral	22/09/2020	21/06/2020	15/09/2020	20/12/2020	NA			
4	FONENDOSCOPIO	LORD	NO DISPONIBLE	NO DISPONIBLE	CONS 1/ND	Trimestral	22/09/2020	21/06/2020	15/09/2020	20/12/2020	NA			
5	PESA PISO	HEALTH O METER	160 KG	160001382 7	CONS 1/10810	Trimestral	22/09/2020	21/06/2020	15/09/2020	20/12/2020	15/10/2020			
6	BALANZA BEBE	DETECTO	MB-130	C15020122	CONS 1/11295	Trimestral	22/09/2020	21/06/2020	15/09/2020	20/12/2020	15/10/2020			
7	TENSIOMETRO MANUAL	WANSUN	NO DISPONIBLE	NO DISPONIBLE	CONS 1/ND	Trimestral	22/09/2020	21/06/2020	15/09/2020	20/12/2020	NA			
8	PESA TALLIMETRO	DETECTO	6129 KGS	E16714-0139	CONS 2/ND	Trimestral	22/09/2020	21/06/2020	15/09/2020	20/12/2020	15/10/2020			
9	MEGATOSCOPIO	DOMETAL	NO DISPONIBLE	NO DISPONIBLE	CONS 2/06631	Trimestral	22/09/2020	21/06/2020	15/09/2020	20/12/2020	NA			
10	TENSIOMETRO	WELCH ALLYN	7670-01	15102810351 5	CONS 2/11213	Trimestral	22/09/2020	21/06/2020	15/09/2020	20/12/2020	15/12/2020			
11	FONENDOSCOPIO	ALPQ	NO DISPONIBLE	NO DISPONIBLE	CONS 1/ND	Trimestral	22/09/2020	21/06/2020	15/09/2020	20/12/2020	NA			
12	EQUIPO DE ORGANOS	WELCH ALLYN	GS 777	EQ-075	CONS 3/11304	Trimestral	22/09/2020	21/06/2020	15/09/2020	20/12/2020	NA			
13	BALANZA BEBE	DETECTO	MB 130	C15020266	CONS 2/11308	Trimestral	22/09/2020	21/06/2020	15/09/2020	20/12/2020	15/10/2020			
14	BALANZA BEBE	DETECTO	TALEGO	NO DISPONIBLE	CONS 2/06876	Trimestral	22/09/2020	21/06/2020	15/09/2020	20/12/2020	15/10/2020			
15	BALANZA BEBE	DETECTO	MB 130	C15020138	CONS 3/11292	Trimestral	22/09/2020	21/06/2020	15/09/2020	20/12/2020	NA			
16	FONENDOSCOPIO	NO DISPONIBLE	NO DISPONIBLE	NO DISPONIBLE	CONS 3/ND	Trimestral	22/09/2020	21/06/2020	15/09/2020	20/12/2020	NA			
17	TENSIOMETRO	WELCH ALLYN	7670-01	15102810351 5	CONS 3/11207	Trimestral	22/09/2020	21/06/2020	15/09/2020	20/12/2020	15/06/2020			
18	EQUIPO DE ORGANOS	WELCH ALLYN	GS 777	EQ-054	CONS 3/11298	Trimestral	22/09/2020	21/06/2020	15/09/2020	20/12/2020	14			



EMPRESA SOCIAL DEL ESTADO
ARMENIA QUINDIO
NIT: 801001440-8

Nombre del documento:	Formato Cronograma Mantenimiento Preventivo de Equipos	Subgerencia de Planificación Institucional
-----------------------	--	--

Año 2020 SERVICIO AREA: C.S. CAA SUR Responsable del Servicio o Área: Jefe Coor. Centro salud

ITEM	INVENTARIO					CRONOGRAMA DE MANTENIMIENTO/CALIBRACION-VALIDACION EQUIPOS					
	Nombre del Equipo	Marca	Modelo	SERIE	Ubicación/Plazo	Frecuencia	Fecha 1	Fecha 2	Fecha 3	Fecha 4	Calibración/Validación
19	PESA PISO	HEALTH O METER	160 KG	160001388 5	CONS 3/10807	Trimestral	22/03/2020	21/06/2020	15/09/2020	20/12/2020	15/10/2020
20	TENSIONMETRO	WELCH ALLYN	7670-01	15102807262 5	CONS 4/11221	Trimestral	22/03/2020	21/06/2020	15/09/2020	20/12/2020	15/06/2020
21	EQUIPO DE ORGANOS	WELCH ALLYN	GS 777	EQ.081	CONS 4/11297	Trimestral	22/03/2020	21/06/2020	15/09/2020	20/12/2020	NA
22	FONENDOSCOPIO	ALPK2	NO DISPONIBLE	NO DISPONIBLE	CONS 4/ND	Trimestral	22/03/2020	21/06/2020	15/09/2020	20/12/2020	NA
23	BALANZA BEBE	HEALTH O METER	386 KGS	000000043019 2	CONS 4/06747	Trimestral	22/03/2020	21/06/2020	15/09/2020	20/12/2020	15/10/2020
24	NEGATOSCOPIO	DOMETAL	NO DISPONIBLE	NO DISPONIBLE	CONS 4/06771	Trimestral	22/03/2020	21/06/2020	15/09/2020	20/12/2020	NA
25	PESA PISO	HEALTH O METER	160 KG	160001388 4	CONS 4/10808	Trimestral	22/03/2020	21/06/2020	15/09/2020	20/12/2020	15/10/2020
26	PESA TALLIMETRO	DETECTO	6129 KGS	EQ0616-0179	CONS 5/11285	Trimestral	22/03/2020	21/06/2020	15/09/2020	20/12/2020	15/10/2020
27	NEGATOSCOPIO	DOMETAL	NO DISPONIBLE	NO DISPONIBLE	CONS 5/08741	Trimestral	22/03/2020	21/06/2020	15/09/2020	20/12/2020	NA
28	BALANZA BEBE	DETECTO	MB 130	C15020185	CONS 5/11302	Trimestral	22/03/2020	21/06/2020	15/09/2020	20/12/2020	15/10/2020
29	FONENDOSCOPIO	NO DISPONIBLE	NO DISPONIBLE	NO DISPONIBLE	CONS 5/ND	Trimestral	22/03/2020	21/06/2020	15/09/2020	20/12/2020	NA
30	TENSIONMETRO	WELCH ALLYN	7670-01	15102807246 5	CONS 5/11251	Trimestral	22/03/2020	21/06/2020	15/09/2020	20/12/2020	15/06/2020
31	EQUIPO DE ORGANOS	WELCH ALLYN	767	NO DISPONIBLE	CONS 5/05776	Trimestral	22/03/2020	21/06/2020	15/09/2020	20/12/2020	NA
32	EQUIPO DE ORGANOS	WELCH ALLYN	767	NO DISPONIBLE	CONS 6/06001	Trimestral	22/03/2020	21/06/2020	15/09/2020	20/12/2020	NA
33	FONENDOSCOPIO	NO DISPONIBLE	NO DISPONIBLE	NO DISPONIBLE	CONS 7/ND	Trimestral	22/03/2020	21/06/2020	15/09/2020	20/12/2020	NA
34	TENSIONMETRO	WELCH ALLYN	LIFE TIME	08072809352 5	CONS 7/06090	Trimestral	22/03/2020	21/06/2020	15/09/2020	20/12/2020	15/06/2020
35	EQUIPO DL ORGANOS	WELCH ALLYN	GS 777	EQ.085	CONS 7/11396	Trimestral	22/03/2020	21/06/2020	15/09/2020	20/12/2020	NA
36	PESA PISO	HEALTH O METER	160 KGS	100001386 2	CONS 7/10897	Trimestral	22/03/2020	21/06/2020	15/09/2020	20/12/2020	15/10/2020



EMPRESA SOCIAL DEL ESTADO
ARMENIA QUINDIO
NIT: 801001440-8

Nombre del documento:

Formato Cronograma Mantenimiento Preventivo de Equipos

Subgerencia de Planificación Institucional

Año 2020

SERVICIO AREA: C.S. CAA-SUR

Responsable del Servicio o Área:

Jefe Coor. Centro salud

ITEM	INVENTARIO										CRONOGRAMA DE MANTENIMIENTO/CALIBRACION-VALIDACION EQUIPOS			
	Nombre del Equipo	Marca	Modelo	SERIE	Ubicación/Piso	Frecuencia	Fecha 1	Fecha 2	Fecha 3	Fecha 4	CALIBRACION/VALIDACION			
37	LAMPARA CUELLO CISNE	NO DISPONIBLE	NO DISPONIBLE	NO DISPONIBLE	CONS 7/06608	Trimestral	22/03/2020	21/06/2020	15/09/2020	20/12/2020	NA			
38	BALANZA BEBE	DETECTO	MB-130	CL5004019	CONS 7/10543	Trimestral	22/03/2020	21/06/2020	15/09/2020	20/12/2020	15/10/2020			
39	PESA TALLIMETRO	HEALTH O METER	NO DISPONIBLE	NO DISPONIBLE	CONS 9/06635	Trimestral	22/03/2020	21/06/2020	15/09/2020	20/12/2020	15/10/2020			
40	NEFATOSCOPIO	DOMETAL	NO DISPONIBLE	NO DISPONIBLE	CONS 8/08594	Trimestral	22/03/2020	21/06/2020	15/09/2020	20/12/2020	NA			
41	EQUIPO DE ORGANOS	WELCH ALLYN	65-777	EQ-076	CONS 8/11803	Trimestral	22/03/2020	21/06/2020	15/09/2020	20/12/2020	NA			
42	TENSIONMETRO	WELCH ALLYN	767D-01	15102819557 5	CONS 8/11212	Trimestral	22/03/2020	21/06/2020	15/09/2020	20/12/2020	15/06/2020			
43	BALANZA BEBE	DETECTO	MB-130	CL5004268	CONS 8/10933	Trimestral	22/03/2020	21/06/2020	15/09/2020	20/12/2020	15/10/2020			
44	PESA PISO	HEALTH O METER	160 KG	160000395 1	CONS 9/05357	Trimestral	22/03/2020	21/06/2020	15/09/2020	20/12/2020	15/10/2020			
45	PESA TALLIMETRO	DETECTO	6129 KGS	E00416-0053	CONS 9/11265	Trimestral	22/03/2020	21/06/2020	15/09/2020	20/12/2020	15/10/2020			
46	BALANZA BEBE	DETECTO	MB-130	CL5020141	CONS 9/11305	Trimestral	22/03/2020	21/06/2020	15/09/2020	20/12/2020	15/10/2020			
47	FONENDOSCOPIO	VIVA	NO DISPONIBLE	NO DISPONIBLE	CONS 5/ND	Trimestral	22/03/2020	21/06/2020	15/09/2020	20/12/2020	NA			
48	TENSIONMETRO	WELCH ALLYN	767D-01	15102810349 5	CONS 9/11215	Trimestral	22/03/2020	21/06/2020	15/09/2020	20/12/2020	15/06/2020			
49	EQUIPO DE ORGANOS	WELCH ALLYN	767	NO DISPONIBLE	CONS 9/09505	Trimestral	22/03/2020	21/06/2020	15/09/2020	20/12/2020	NA			
50	PESA TALLIMETRO	DETECTO	NO DISPONIBLE	NO DISPONIBLE	CONS 10/06141	Trimestral	22/03/2020	21/06/2020	15/09/2020	20/12/2020	15/10/2020			
51	LAMPARA CUELLO CISNE	NO DISPONIBLE	NO DISPONIBLE	NO DISPONIBLE	CONS 10/01099	Trimestral	22/03/2020	21/06/2020	15/09/2020	20/12/2020	NA			
52	TENSIONMETRO	WELCH ALLYN	767D-01	15072413100 5	CONS 10/21242	Trimestral	22/03/2020	21/06/2020	15/09/2020	20/12/2020	15/06/2020			
53	FONENDOSCOPIO	LORD	NO DISPONIBLE	NO DISPONIBLE	CONS 10/ND	Trimestral	22/03/2020	21/06/2020	15/09/2020	20/12/2020	NA			
54	EQUIPO DE ORGANOS	WELCH ALLYN	767	NO DISPONIBLE	CONS 10/05725	Trimestral	22/03/2020	21/06/2020	15/09/2020	20/12/2020	NA			



EMPRESA SOCIAL DEL ESTADO
ARMENIA QUINDIO
NIT: 801001440-8



Nombre del documento:

Formato Cronograma Mantenimiento Preventivo de Equipos

Subgerencia de Planificación Institucional

Año 2020

SERVICIO AREA: C.S. CAA SUR

Responsable del Servicio o Area:

Jefe Coor. Centro salud

ITEM	INVENTARIO										CRONOGRAMA DE MANTENIMIENTO/CALIBRACION-VALIDACION EQUIPOS			
	Numero del Equipo	Marca	Modelo	SERIE	Ubicación/Placa	Frecuencia	Fecha 1	Fecha 2	Fecha 3	Fecha 4	CALIBRACION/VALIDACION			
55	EQUIPO DE ORGANOS	WELCH ALLYN	GS 777	EQ-091	CONS 11/11256	Trimestral	22/03/2020	21/06/2020	15/09/2020	20/12/2020	NA			
56	TENSIVOMETRO	WELCH ALLYN	7670-01	15102820170 5	CONS 11/11257	Trimestral	22/03/2020	21/06/2020	15/09/2020	20/12/2020	15/06/2020			
57	LAMPARA CUELLO CIENE	NO DISPONIBLE	NO DISPONIBLE	NO DISPONIBLE	CONS 11/06740	Trimestral	22/03/2020	21/06/2020	15/09/2020	20/12/2020	NA			
58	PESA TALLIMETRO	DETECTO	6129 KGS	E00616-0180	CONS 11/ND	Trimestral	22/03/2020	21/06/2020	15/09/2020	20/12/2020	15/10/2020			
59	TENSIVOMETRO MANUAL	GMD	NO DISPONIBLE	1509372 5	CONS 11/ND	Trimestral	22/03/2020	21/06/2020	15/09/2020	20/12/2020	15/10/2020			
60	FONENDOSCOPIO	ALPK2	NO DISPONIBLE	NO DISPONIBLE	CONS 11/ND	Trimestral	22/03/2020	21/06/2020	15/09/2020	20/12/2020	NA			
61	BALANZA BEBE	INFANT SCALES	ACS-20B-YE	NO DISPONIBLE	CONS 11/09224	Trimestral	22/03/2020	21/06/2020	15/09/2020	20/12/2020	15/10/2020			
62	PESA PISO	HEALTH O METER	160 KG	1600013445	CONS 12/10809	Trimestral	22/03/2020	21/06/2020	15/09/2020	20/12/2020	15/10/2020			
63	PESA TALLIMETRO	HEALTH O METER	NO DISPONIBLE	NO DISPONIBLE	CONS 12/06735	Trimestral	22/03/2020	21/06/2020	15/09/2020	20/12/2020	15/10/2020			
64	BALANZA BEBE	DETECTO	MB 130	C15020149	CONS 12/11293	Trimestral	22/03/2020	21/06/2020	15/09/2020	20/12/2020	15/10/2020			
65	FONENDOSCOPIO	NO DISPONIBLE	NO DISPONIBLE	NO DISPONIBLE	CONS 12/ND	Trimestral	22/03/2020	21/06/2020	15/09/2020	20/12/2020	NA			
66	TENSIVOMETRO	WELCH ALLYN	7670-01	15102807456 5	CONS 12/11218	Trimestral	22/03/2020	21/06/2020	15/09/2020	20/12/2020	15/06/2020			
67	EQUIPO DE ORGANOS	WELCH ALLYN	GS 777	EQ-079	CONS 12/11307	Trimestral	22/03/2020	21/06/2020	15/09/2020	20/12/2020	NA			
68	BALANZA BEBE	DETECTO	TALIEDO	NO DISPONIBLE	CONS 13/07199	Trimestral	22/03/2020	21/06/2020	15/09/2020	20/12/2020	15/10/2020			
69	PESA TALLIMETRO	DETECTO	6129 KGS	E00616-0183	CONS 13/11286	Trimestral	22/03/2020	21/06/2020	15/09/2020	20/12/2020	15/10/2020			
70	PESA PISO	HEALTH O METER	160 KG	160000180 6	CONS 13/07209	Trimestral	22/03/2020	21/06/2020	15/09/2020	20/12/2020	15/10/2020			
71	BALANZA BEBE	HEALTH O METER	522 KL	152201108 7	CONS 13/09222	Trimestral	22/03/2020	21/06/2020	15/09/2020	20/12/2020	15/10/2020			
72	TENSIVOMETRO	WELCH ALLYN	7670-01	15072415294 5	CONS 13/11217	Trimestral	22/03/2020	21/06/2020	15/09/2020	20/12/2020	15/06/2020			



EMPRESA SOCIAL DEL ESTADO
ARMENIA QUINDIO
NIT: 801001440-8

Nombre del documento:	Formato Cronograma Mantenimiento Preventivo de Equipos	Subgerencia de Planificación Institucional
-----------------------	--	--

Año: 2020 SERVICIO AREA: C.S. CAA-SUR Responsable del Servicio o Area: Jefe Coor. Centro salud

ITEM	INVENTARIO										CRONOGRAMA DE MANTENIMIENTO/CALIBRACION-VALIDACION EQUIPOS			
	Nombre del Equipo	Marca	Modelo	SERIE	Ubicación/Pieza	Frecuencia	Fecha 1	Fecha 2	Fecha 3	Fecha 4	CALIBRACION/VALIDACION			
73	FONENDOSCOPIO	NO DISPONIBLE	NO DISPONIBLE	NO DISPONIBLE	CONS 13/NO	Trimestral	22/03/2020	21/06/2020	15/09/2020	20/12/2020	NA			
74	EQUIPO DE ORGANOS	WELCH ALLYN	GS 777	EQ-074	CONS 13/11301	Trimestral	22/03/2020	21/06/2020	15/09/2020	20/12/2020	NA			
75	BALARZA BEBE	DETECTO	TALEGO	NO DISPONIBLE	CONS 14/06888	Trimestral	22/03/2020	21/06/2020	15/09/2020	20/12/2020	15/10/2020			
76	PESA PISO	KENWELL	130 KG	NO DISPONIBLE	CONS 14/06040	Trimestral	22/03/2020	21/06/2020	15/09/2020	20/12/2020	15/10/2020			
77	PESA TALLIMETRO	DETECTO	6129 X65	E00416-0041	CONS 14/11221	Trimestral	22/03/2020	21/06/2020	15/09/2020	20/12/2020	15/10/2020			
78	BALANZA BEBE	DETECTO	MB-130	EJ5020147	CONS 14/11306	Trimestral	22/03/2020	21/06/2020	15/09/2020	20/12/2020	15/10/2020			
79	EQUIPO DE ORGANOS	WELCH ALLYN	GS 777	NO DISPONIBLE	CONS 14/11291	Trimestral	22/03/2020	21/06/2020	15/09/2020	20/12/2020	NA			
80	TENSIOMETRO	WELCH ALLYN	7670-01	151028110413	CONS 14/11206	Trimestral	22/03/2020	21/06/2020	15/09/2020	20/12/2020	15/06/2020			
81	FONENDOSCOPIO	LORD	NO DISPONIBLE	NO DISPONIBLE	CONS 14/NO	Trimestral	22/03/2020	21/06/2020	15/09/2020	20/12/2020	NA			
82	EQUIPO DE ORGANOS	WELCH ALLYN	PORTATIL	NO DISPONIBLE	CONS 14/05978	Trimestral	22/03/2020	21/06/2020	15/09/2020	20/12/2020	NA			
83	LAMPARA CUELLO CISNE	WELCH ALLYN	LS 135	NO DISPONIBLE	ORTOLOGIA/ND	Trimestral	22/03/2020	21/06/2020	15/09/2020	20/12/2020	NA			
84	PESA PISO	HEALTH O METER	160 KG	160001340 3	GINECOLOGIA/10806	Trimestral	22/03/2020	21/06/2020	15/09/2020	20/12/2020	15/10/2020			
85	TENSIOMETRO	WELCH ALLYN	7670-01	15102820224 5	GINECOLOGIA/11252	Trimestral	22/03/2020	21/06/2020	15/09/2020	20/12/2020	15/06/2020			
86	FONENDOSCOPIO	NO DISPONIBLE	NO DISPONIBLE	NO DISPONIBLE	GINECOLOGIA/ND	Trimestral	22/03/2020	21/06/2020	15/09/2020	20/12/2020	NA			
87	EQUIPO DE ORGANOS	WELCH ALLYN	767	767 NO DISPONIBLE	GINECOLOGIA/05773	Trimestral	22/03/2020	21/06/2020	15/09/2020	20/12/2020	NA			
88	LAMPARA CUELLO CISNE	NO DISPONIBLE	NO DISPONIBLE	NO DISPONIBLE	GINECOLOGIA/05908	Trimestral	22/03/2020	21/06/2020	15/09/2020	20/12/2020	NA			
89	ELECTRODISTURSI	EELMAN	SUNSHRON	9120605 7	GINECOLOGIA/05981	Trimestral	22/03/2020	21/06/2020	15/09/2020	20/12/2020	NA			
90	ECOGRAFO	PHILLIPS	HP-6	CL70116839	ELOGRAFIA/NO	Trimestral	22/03/2020	21/06/2020	15/09/2020	20/12/2020	NA			



EMPRESA SOCIAL DEL ESTADO
ARMENIA QUINDIO
NIT: 801001440-8

Nombre del documento: Formato Cronograma Mantenimiento Preventivo de Equipos Subgerencia de Planificación Institucional

Año: 2020 **SERVICIO AREA:** C.S. CAA SUR **Responsable del Servicio o Area:** Jefe Coor. Centro salud

ITEM	INVENTARIO										CRONOGRAMA DE MANTENIMIENTO/CALIBRACION-VALIDACION EQUIPOS			
	Nombre del Equipo	Marca	Modelo	SERIE	Ubicación/Placa	Frecuencia	Fecha 1	Fecha 2	Fecha 3	Fecha 4	CALIBRACION/VALIDACION			
91	TERMOMETRO	SPRINGFIELD	NO DISPONIBLE	NO DISPONIBLE	PROCEDIMIENTOS/11690	Trimestral	22/03/2020	21/06/2020	15/09/2020	20/12/2020	15/12/2020			
92	LAMPARA CUELLO CISNE	NO DISPONIBLE	NO DISPONIBLE	NO DISPONIBLE	MUESTRAS/05911	Trimestral	22/03/2020	21/06/2020	15/09/2020	20/12/2020	NA			
93	TERMOMETRO	NO DISPONIBLE	NO DISPONIBLE	NO DISPONIBLE	MUESTRAS/11895	Trimestral	22/03/2020	21/06/2020	15/09/2020	20/12/2020	15/12/2020			
94	TERMOMIGROMETRO	VICTOR	VC230A	NO DISPONIBLE	BODEGA/11791	Trimestral	22/03/2020	21/06/2020	15/09/2020	20/12/2020	15/12/2020			
95	TERMOMETRO PEDIATRICO	ALPKZ	NO DISPONIBLE	52388	BODEGA/ND	Trimestral	22/03/2020	21/06/2020	15/09/2020	20/12/2020	NA			
96	TERMOMIGROMETRO	NO DISPONIBLE	TA31B	NO DISPONIBLE	FARMA/CA/ND	Trimestral	22/03/2020	21/06/2020	15/09/2020	20/12/2020	15/12/2020			
97	TERMOMIGROMETRO	NO DISPONIBLE	TA319	NO DISPONIBLE	ARCHIVO/ND	Trimestral	22/03/2020	21/06/2020	15/09/2020	20/12/2020	15/12/2020			
98	DOPLER FETAL	EDAN	SONOTRAX II	560054-M185D45DD42	GESTANTES/11971	Trimestral	22/03/2020	21/06/2020	15/09/2020	20/12/2020	NA			
99	DOPLER FETAL	EDAN	SONOTRAX II	560054-M185D45DD47	GESTANTES/11972	Trimestral	22/03/2020	21/06/2020	15/09/2020	20/12/2020	NA			
100	AUTOCLAVE	AUTOMAT	2400	2400-0097	ESTERILIZACION/11183	Trimestral	22/03/2020	21/06/2020	15/09/2020	20/12/2020	NA			

Responsable de Elaboración



EMPRESA SOCIAL DEL ESTADO
ARMENIA QUINDIO
NIT: 801001440-8

Nombre del documento: Formato Cronograma Mantenimiento Preventivo de Equipos **Subgerencia de Planificación Institucional**

Año: 2020 **SERVICIO AREA:** C.S. CORREA GRILLO **Responsable del Servicio o Area:** Jefe Coor. Centro salud

ITEM	INVENTARIO										CRONOGRAMA DE MANTENIMIENTO/CALIBRACION/VALIDACION EQUIPOS			
	Numero del Equipo	Marca	Modelo	SERIE	Ubicación/Plaza	Frecuencia	Fecha 1	Fecha 2	Fecha 3	Fecha 4	CALIBRACION/VALIDACION			
1	PESA PISO	HEALTH O METER	160 KG	160001344 0	MATERNO/10991	Trimestral	20/03/2020	21/06/2020	15/09/2020	20/12/2020	15/10/2020			
2	FONENDOSCOPIO	NO DISPONIBLE	NO DISPONIBLE	NO DISPONIBLE	MATERNO/999837	Trimestral	30/03/2020	21/06/2020	15/09/2020	20/12/2020	NA			
3	TENSIOMETRO	WELCH ALLYN	LIFE TIME	0900194 6	MATERNO/15089	Trimestral	09/04/2020	21/06/2020	15/09/2020	20/12/2020	15/06/2020			
4	BALANZA BEBE	HEALTH O METER	1522XL	522000245 5	MATERNO/09837	Trimestral	19/04/2020	21/06/2020	15/09/2020	20/12/2020	15/10/2020			
5	EQUIPO DE ORGANOS	WELCH ALLYN	GS 777	EQ-091	MATERNO/10991	Trimestral	29/04/2020	21/06/2020	15/09/2020	20/12/2020	NA			
7	TENSIOMETRO	WELCH ALLYN	7670-01	1510280500 5	CONS 2/11230	Trimestral	09/05/2020	21/06/2020	15/09/2020	20/12/2020	15/06/2020			
8	PESA TALLIMETRO	PRECISION MOYENÉ	2120A3	1325 7	CONS 2/15078	Trimestral	19/05/2020	21/06/2020	15/09/2020	20/12/2020	15/10/2020			
9	BALANZA BEBE	DETECTO	MB 130	C15020135	CONS 2/11317	Trimestral	29/05/2020	21/06/2020	15/09/2020	20/12/2020	15/10/2020			
10	PESA PISO	RENWELL	130 KG	NO DISPONIBLE	CONS 2/06059	Trimestral	09/06/2020	21/06/2020	15/09/2020	20/12/2020	NA			
11	FONENDOSCOPIO	NO DISPONIBLE	NO DISPONIBLE	NO DISPONIBLE	CONS 2/99990	Trimestral	19/06/2020	21/06/2020	15/09/2020	20/12/2020	NA			
12	EQUIPO DE ORGANOS	WELCH ALLYN	GS 777	EQ-090	CONS 2/11315	Trimestral	29/06/2020	21/06/2020	15/09/2020	20/12/2020	NA			
13	PESA PISO	HEALTH O METER	160 KG	160000178 4	CONS 3/10089	Trimestral	09/07/2020	21/06/2020	15/09/2020	20/12/2020	15/10/2020			
14	TENSIOMETRO	WELCH ALLYN	7670-01	151028200126 5	CONS 3/11232	Trimestral	19/07/2020	21/06/2020	15/09/2020	20/12/2020	15/06/2020			
15	EQUIPO DE ORGANOS	WELCH ALLYN	GS 777	EQ-093	CONS 3/11318	Trimestral	29/07/2020	21/06/2020	15/09/2020	20/12/2020	NA			
16	BALANZA BEBE	DETECTO	MB 130	C15020132	CONS 3/11316	Trimestral	07/08/2020	21/06/2020	15/09/2020	20/12/2020	15/10/2020			
17	FONENDOSCOPIO	NO DISPONIBLE	NO DISPONIBLE	NO DISPONIBLE	CONS 3/999593	Trimestral	17/08/2020	21/06/2020	15/09/2020	20/12/2020	NA			
18	PESA TALLIMETRO	DETECTO	6120K65	WR041620029	CONS 4/11290	Trimestral	27/08/2020	21/06/2020	15/09/2020	20/12/2020	15/10/2020			
19	EQUIPO DE ORGANOS	WELCH ALLYN	GS 777	EQ-012	CONS 4/10967	Trimestral	06/09/2020	21/06/2020	15/09/2020	20/12/2020	NA			



**EMPRESA SOCIAL DEL ESTADO
ARMENIA QUINDIO
NIT: 801001440-8**

Nombre del documento: Formato Cronograma Mantenimiento Preventivo de Equipos **Subgerencia de Planificación Institucional**

Año: 2020 **SERVICIO AREA:** C.S. CORREA GRILLO **Responsable del Servicio o Area:** Jefe Coor. Centro salud

ITEM	Nombre del Equipo	Marca	Modelo	SERIE	Ubicación/Placa	Frecuencia	CRONOGRAMA DE MANTENIMIENTO/CALIBRACION-VALIDACION EQUIPOS					
							Fecha 1	Fecha 2	Fecha 3	Fecha 4	CALIBRACION/VALIDACION	
20	TENSIDMETRO	TYCOS	NO DISPONIBLE	NO DISPONIBLE	CONS 4/02189	Trimestral	16/09/2020	21/06/2020	15/09/2020	20/12/2020	15/06/2020	
21	BALANZA BEBE	HEALTH O METER	386KGS	3860007118	CONS 4/11070	Trimestral	26/09/2020	21/06/2020	15/09/2020	20/12/2020	15/10/2020	
22	TENSIDMETRO MANUAL	ALPKZ	NO DISPONIBLE	05596 6	CONS 4/099687	Trimestral	06/10/2020	21/06/2020	15/09/2020	20/12/2020	NA	
23	FOINENDOSCOPIO	NO DISPONIBLE	NO DISPONIBLE	NO DISPONIBLE	CONS 4/ND	Trimestral	16/10/2020	21/06/2020	15/09/2020	20/12/2020	NA	
24	TENSIDMETRO	WELCH ALLYN	7670-01	15072411141-5	CONS 5/11234	Trimestral	26/10/2020	21/06/2020	15/09/2020	20/12/2020	15/06/2020	
	PESA TALLIMETRO	PENSILVANIA	1000	NO DISPONIBLE	CONS 5/03573		05/11/2020	21/06/2020	15/09/2020	20/12/2020	15/10/2020	
25	LAMPARA CUELLO COSIE	WELCH ALLYN	LS 135	NO DISPONIBLE	CITOLOGIA/02181	Trimestral	15/11/2020	21/06/2020	15/09/2020	20/12/2020	NA	
26	AUTOCLAVE	AUTOMAT	2400	2400-0096	ODONTOLOGIA/ND	Trimestral	25/11/2020	21/06/2020	15/09/2020	20/12/2020	15/10/2020	
24	TERMIGHROMETRO	NO DISPONIBLE	NO DISPONIBLE	10010576	FARMACIA/11383	Anual				20/12/2020	20/11/2020	
	TERMIGHROMETRO	NO DISPONIBLE	NO DISPONIBLE	NO DISPONIBLE	ODONTOLOGIA/11898	Anual				20/12/2020	20/11/2020	
25	TERMIGHROMETRO	SPRINGFIELD	NO DISPONIBLE	NO DISPONIBLE	ALMACEN/11896	Anual				20/12/2020	20/11/2020	
26	TERMOMETRO	BIDTEMP	NO DISPONIBLE	NO DISPONIBLE	VACUNACION/11963	Anual				20/12/2020	20/11/2020	

Responsable de Elaboracion



**EMPRESA SOCIAL DEL ESTADO
ARMENIA QUINDIO
NIT: 801001440-8**

Nombre del documento:	Formato Cronograma Mantenimiento Preventivo de Equipos.	Subgerencia de Planificación Institucional
------------------------------	---	--

Año 2020 **SERVICIO AREA:** C.S. CLARITA **Responsable del Servicio o Area:** Jefe. Coor. Centro salud

INVENTARIO				CRONOGRAMA DE MANTENIMIENTO/CALIBRACION-VALIDACION EQUIPOS						
Nombre del Equipo	Marca	Modelo	SERIE	Ubicación/Placa	Frecuencia	Fecha 1	Fecha 2	Fecha 3	Fecha 4	CALIBRACION/VALIDACION
FONENDOSCOPIO	LORD	NO DISPONIBLE	NO	MATERNO/V997B7	Trimestral	14/04/2020	16/07/2020	14/10/2020	28/12/2020	15/06/2020
EQUIPO DE ORGANOS	WELCH ALLYN	GS 777	EQ-001	MATERNO/10956	Trimestral	14/04/2020	16/07/2020	14/10/2020	28/12/2020	NA
TENSIOMETRO	WELCH ALLYN	7670-01	150734110645	MATERNO/11208	Trimestral	14/04/2020	16/07/2020	14/10/2020	28/12/2020	NA
BALANZA BEBE	DETECTO	MB 130	C15020163	MATERNO/11319	Trimestral	14/04/2020	16/07/2020	14/10/2020	28/12/2020	15/10/2020
PESA PISO	HEALTH O METER	160 KG	1600001797	MATERNO/06566	Trimestral	14/04/2020	16/07/2020	14/10/2020	28/12/2020	15/10/2020
LAMPARA CUELLO CISNE	WELCH ALLYN	15 125	NO DISPONIBLE	CITOLÓGICA/15440	Trimestral	14/04/2020	16/07/2020	14/10/2020	28/12/2020	15/10/2020
PESA PISO	HEALTH O METER	100 KG	1600002189	CONS-2/06401	Trimestral	14/04/2020	16/07/2020	14/10/2020	28/12/2020	NA
LAMPARA CUELLO CISNE	KRAMER	NO DISPONIBLE	NO DISPONIBLE	CONS 2/15475	Trimestral	14/04/2020	16/07/2020	14/10/2020	28/12/2020	NA
BALANZA BEBE	DETECTO	MB 130	C15020143	CONS 2/11320	Trimestral	14/04/2020	16/07/2020	14/10/2020	28/12/2020	15/06/2020
PESA TALLIMETRO	DETECTO	6129 KGS	E00616-0188	CONS 2/11261	Trimestral	14/04/2020	16/07/2020	14/10/2020	28/12/2020	NA
TENSIOMETRO	WELCH ALLYN	7670-01	51022200835	CONS 2/11202	Trimestral	14/04/2020	16/07/2020	14/10/2020	28/12/2020	15/10/2020
EQUIPO DE ORGANOS	WELCH ALLYN	GS 777	EQ-089	CONS 2/11300	Trimestral	14/04/2020	16/07/2020	14/10/2020	28/12/2020	NA
FONENDOSCOPIO	NO DISPONIBLE	NO DISPONIBLE	NO DISPONIBLE	CONS 2/99773	Trimestral	14/04/2020	16/07/2020	14/10/2020	28/12/2020	NA
PESA PISO	HEALTH O METER	160 KG	1600013446	CONS 3/10968	Trimestral	14/04/2020	16/07/2020	14/10/2020	28/12/2020	NA
EQUIPO DE ORGANOS	WELCH ALLYN	GS 777	EQ-085	CONS 3/10969	Trimestral	14/04/2020	16/07/2020	14/10/2020	28/12/2020	15/06/2020
FONENDOSCOPIO	LORD	NO DISPONIBLE	NO DISPONIBLE	CONS 3/99786	Trimestral	14/04/2020	16/07/2020	14/10/2020	28/12/2020	15/10/2020
TENSIOMETRO	WANSON	NO DISPONIBLE	NO DISPONIBLE	CDRS 3/ND	Trimestral	14/04/2020	16/07/2020	14/10/2020	28/12/2020	NA
BALANZA BEBE	HEALTH O METER	1522 KI	152201066	CONS 3/09859	Trimestral	14/04/2020	16/07/2020	14/10/2020	28/12/2020	15/10/2020



**EMPRESA SOCIAL DEL ESTADO
ARMENIA QUINDIO
NIT: 801001440-8**

Nombre del documento:	Formato Cronograma Mantenimiento Preventivo de Equipos	Subgerencia de Planificación Institucional
------------------------------	--	--

Año 2020 **SERVICIO AREA:** C.S. CLARITA **Responsable del Servicio o Area:** Jefe. Coor. Centro salud

INVENTARIO				CRONOGRAMA DE MANTENIMIENTO/CALIBRACION/VALIDACION EQUIPOS						
Nombre del Equipo	Marca	Modelo	SERIE	Ubicación/Placa	Frecuencia	Fecha 1	Fecha 2	Fecha 3	Fecha 4	CALIBRACION/VALIDACION
PESA PISO	KENWELL	130 KG	NO DISPONIBLE	CONS 4/05984	Trimestral	14/04/2020	16/07/2020	14/10/2020	28/12/2020	15/06/2020
TENSIDIMETRO	WELCH ALLYN	7670-01	1510280750 5	CONS 4/11204	Trimestral	14/04/2020	16/07/2020	14/10/2020	28/12/2020	15/10/2020
FOTOFORO	WELCH ALLYN	45003	NO DISPONIBLE	CONS 4/15469	Trimestral	14/04/2020	16/07/2020	14/10/2020	28/12/2020	NA
MEGAFONOSCOPIO	NO DISPONIBLE	NO DISPONIBLE	NO DISPONIBLE	CONS 4/15468	Trimestral	14/04/2020	16/07/2020	14/10/2020	28/12/2020	15/06/2020
EQUIPO DE ORGANOS	WELCH ALLYN	GS 777	EQ-031	CONS 4/11921	Trimestral	14/04/2020	16/07/2020	14/10/2020	28/12/2020	15/10/2020
BALANZA BEBE	NO DISPONIBLE	NO DISPONIBLE	NO DISPONIBLE	CONS 4/06413	Trimestral	14/04/2020	16/07/2020	14/10/2020	28/12/2020	NA
FONENDOSCOPIO	NO DISPONIBLE	NO DISPONIBLE	NO DISPONIBLE	CONS 4/098774	Trimestral	14/04/2020	16/07/2020	14/10/2020	28/12/2020	NA
TERMOMIGROMETRO	NO DISPONIBLE	HTC-2	A3495	OPONTOLOGIA/11989	Trimestral	14/04/2020	16/07/2020	14/10/2020	28/12/2020	15/10/2020
TERMOMIGROMETRO	NO DISPONIBLE	NO DISPONIBLE	1001288 6	ARCHIVO/11388	Trimestral	14/04/2020	16/07/2020	14/10/2020	28/12/2020	NA
TERMOMETRO	REA GERMANY	TRT-803E	NO DISPONIBLE	VACUNACION/11366	Trimestral	14/04/2020	16/07/2020	14/10/2020	28/12/2020	15/06/2020
TERMOMIGROMETRO	VICTOR	VC230A	NO DISPONIBLE	ARCHIVO/11975	Trimestral	14/04/2020	16/07/2020	14/10/2020	28/12/2020	NA
TERMOMIGROMETRO	NO DISPONIBLE	NO DISPONIBLE	NO DISPONIBLE	ARCHIVO/04919	Trimestral	14/04/2020	16/07/2020	14/10/2020	28/12/2020	NA
TERMOMIGROMETRO	EBUCH	94190	NO DISPONIBLE	FARMACIA/11910	Trimestral	14/04/2020	16/07/2020	14/10/2020	28/12/2020	15/10/2020

Responsable de Elaboracion



EMPRESA SOCIAL DEL ESTADO
ARMENIA QUINDIO
NIT: 801001440-8

Nombre del documento:

Formato Cronograma Mantenimiento Preventivo de Equipos

Unidad Administrativa

Subgerencia de Planificación Institucional

Año

2020

Servicio o Área

Transporte Asistencial Básico - Movil 30

Responsable del Servicio o Área

Jefe Giselle Uruñal Coor. De Urgencias

INVENTARIO		CRONOGRAMA DE MANTENIMIENTO/CALIBRACION-VALIDACION EQUIPOS									
Nombre del Equipo	Marca	Modelo	SERIE	Ubicación/Placa	Frecuencia	Fecha 1	Fecha 2	Fecha 3	Fecha 4	CALIBRACION	
FONENDOSCOPIO	LORD	ND	ND	AMBULANCIA 30/05588	Trimestral	13/04/2020	16/06/2020	14/09/2020	30/12/2020	NA	
TENSIONMETRO ADULTO	LORD	HS-20A	91136-2	AMBULANCIA 30/0165	Trimestral	13/04/2020	16/06/2020	14/09/2020	30/12/2020	NA	
TENSIONMETRO PEDIATRICO	ALPK2	ND	05609-3	AMBULANCIA 30/08023	Trimestral	13/04/2020	16/06/2020	14/09/2020	30/12/2020	30/06/2020	
AASPIRADOR	THOMAS		1630/04010001219-6	AMBULANCIA 30/19663	Trimestral	13/04/2020	16/06/2020	14/09/2020	30/12/2020	30/06/2020	
MONITOR SIGNOS VITALES	EDAN	IM70	269425- M15884050050	AMBULANCIA 30/10922	Trimestral	13/04/2020	16/06/2020	14/09/2020	30/12/2020	NA	
FLUIDIMETRO	GERTEC.	FM197B-151-CH	141110102-904	AMBULANCIA 30/11464	Trimestral	13/04/2020	16/06/2020	14/09/2020	30/12/2020	NA	
GLUCOMETRO	GLUNEO	GM-1003A	GT02A18K1516884	AMBULANCIA 30/11000415	Trimestral	13/04/2020	16/06/2020	14/09/2020	30/12/2020	NA	

Responsable de Elaboración



EMPRESA SOCIAL DEL ESTADO
ARMENIA QUINDIO
NIT: 801001440-3

Nombre del documento:

Formato Cronograma Mantenimiento Preventivo de Equipos

Unidad Administrativa

Subgerencia de Planificación Institucional

Año 2020

Servicio o Area Transporte Asistencial Basico - Movil 51

Responsable del Servicio o Area Jefe Giselle Urueña/ Coor. De Urgencias

INVENTARIO		CRONOGRAMA DE MANTENIMIENTO/CALIBRACION-VALIDACION EQUIPOS								
Nombre del Equipo	Marca	Modelo	SERIE	Ubicación/Placa	Frecuencia	Fecha 1	Fecha 2	Fecha 3	Fecha 4	CALIBRACION
FONENDOSCOPIO	LORD	ND	ND	AMBULANCIA 51/05587	Trimestral	23/03/2020	16/06/2020	14/09/2020	30/12/2020	NA
TENSIONMETRO ADULTO	LORD	ND	911829	AMBULANCIA 51/05436	Trimestral	13/04/2020	16/06/2020	14/09/2020	30/12/2020	NA
TENSIONMETRO PEDIATRICO	ND	ND	ND	AMBULANCIA 51/MDI156	Trimestral	13/04/2020	16/06/2020	14/09/2020	30/12/2020	30/06/2020
AASPIRADOR	DRIVE MEDICAL	ND	740358	AMBULANCIA 51/05929	Trimestral	13/04/2020	16/06/2020	14/09/2020	30/12/2020	30/06/2020
MONITOR SIGNOS VITALES	SAFE HEART	SHM5012	3341207009003 3	AMBULANCIA 51/13472	Trimestral	13/04/2020	16/06/2020	14/09/2020	30/12/2020	NA
REGULADOR OXIGENO	IAR IMETAN	CGR620	29231	AMBULANCIA 51/ND	Trimestral	13/04/2020	16/06/2020	14/09/2020	30/12/2020	15/10/2020
REGULADOR OXIGENO	WHITE MARTINS	ND	ND	AMBULANCIA 51/11523	Trimestral	13/04/2020	16/06/2020	14/09/2020	30/12/2020	15/10/2020
TERMOCROMETRO	KTI	TABLD	ND	AMBULANCIA 51/12233						
FLUJOMETRO DOBLE	AIR IMETAN	ND	ND	AMBULANCIA 51/13509	Trimestral	13/04/2020	16/06/2020	14/09/2020	30/12/2020	NA
GLUCOMETRO	ELUNEO	IGM-1003A	G10BA19A1412581	AMBULANCIA 51/12449	Trimestral	13/04/2020	16/06/2020	14/09/2020	30/12/2020	NA
EQUIPO DE ORGANOS PORTATIL	WELCH-ALLYN	ND	ND	AMBULANCIA 51/07017	Trimestral	13/04/2020	16/06/2020	14/09/2020	30/12/2020	NA
DEA	SAMARITAN	PAD250	17000012072	AMBULANCIA 51/1958	Trimestral	13/04/2020	16/06/2020	14/09/2020	30/12/2020	NA

Responsable de Elaboracion



**EMPRESA SOCIAL DEL ESTADO
ARMENIA QUINDIO
NIT: 801001440-8**

Nombre del documento:	Formato Cronograma Mantenimiento Preventivo de Equipos	Unidad Administrativa	Subgerencia de Planificación Institucional
------------------------------	--	-----------------------	--

Año: 2020 **Servicio o Área:** Transporte Asistencial Básico - Movil 61 **Responsable del Servicio o Área:** Jefe Giselle Urueña/ Coor. De Urgencias

INVENTARIO		CRONOGRAMA DE MANTENIMIENTO/CALIBRACION-VALIDACION EQUIPOS								
Nombre del Equipo	Marca	Modelo	SERIE	Ubicación/Placa	Frecuencia	Fecha 1	Fecha 2	Fecha 3	Fecha 4	CALIBRACION
FONENDOSCOPIO PEDIATRICO	HONSUN	ND	ND	AMBULANCIA 61/99424	Trimestral	13/04/2020	16/06/2020	14/09/2020	30/12/2020	NA
FONENDOSCOPIO	LORD	ND	ND	AMBULANCIA 61/99773	Trimestral	13/04/2020	16/06/2020	14/09/2020	30/12/2020	NA
TENSIONMETRO ADULTO	CI PRESTIGE	ND	ND	AMBULANCIA 61/03951	Trimestral	13/04/2020	16/06/2020	14/09/2020	30/12/2020	30/06/2020
TENSIONMETRO PEDIATRICO	ND	ND	ND	AMBULANCIA 61/05437	Trimestral	13/04/2020	16/06/2020	14/09/2020	30/12/2020	30/06/2020
ASPIRADOR	SMAF	SXT-A5	U8,14,041	AMBULANCIA 61/11515	Trimestral	13/04/2020	16/06/2020	14/09/2020	30/12/2020	NA
MONITOR SIGNOS VITALES	SAFE HEART	SHM5012	03340305000001	AMBULANCIA 61/11471	Trimestral	13/04/2020	16/06/2020	14/09/2020	30/12/2020	NA
REGULADOR OXIGENO	IDRYGEN	ND	14302	AMBULANCIA 61/ND	Trimestral	13/04/2020	16/06/2020	14/09/2020	30/12/2020	15/10/2020
DEA	SAMARITAN	PADE50	1400081522	AMBULANCIA 61/09833	Trimestral	13/04/2020	16/06/2020	14/09/2020	30/12/2020	NA
FLUIDOMETRO	IDRYGEN	ND	ND	AMBULANCIA 61/ND	Trimestral	13/04/2020	16/06/2020	14/09/2020	30/12/2020	15/10/2020
GLUCOMETRO	GLUNED	IGM-1003A	G103A18K15E918	AMBULANCIA 61/12448	Trimestral	13/04/2020	16/06/2020	14/09/2020	30/12/2020	NA
REGULADOR OXIGENO	IMETAN	ND	1440206	AMBULANCIA 61/ND	Trimestral	13/04/2020	16/06/2020	14/09/2020	30/12/2020	15/10/2020

Responsable de Elaboración	
-----------------------------------	--



EMPRESA SOCIAL DEL ESTADO
ARMENIA QUINDIO
NIT: 801001440-8

Nombre del documento:	Formato Cronograma Mantenimiento Preventivo de Equipos	Unidad Administrativa	Subgerencia de Planificación Institucional
------------------------------	--	-----------------------	--

Año 2020 **Servicio o Area** Transporte Asistencial Basico - Movil 50 **Responsable del Servicio o Area** Jefe Giselle Urueñal Coor. De Urgencias

INVENTARIO		CRONOGRAMA DE MANTENIMIENTO/CALIBRACION/VALIDACION EQUIPOS									
Nombre del Equipo	Marca	Modelo	SERIE	Ubicación/Placa	Frecuencia	Fecha 1	Fecha 2	Fecha 3	Fecha 4	CALIBRACION	
FONENDOSCOPIO	LORD	ND	ND	AMBULANCIA 50/05594	Trimestral	23/03/2020	16/06/2020	14/09/2020	30/12/2020	NA	
TENSIONMETRO ADULTO	ALPKZ	ND	798205	AMBULANCIA 50/V99849	Trimestral	23/03/2020	16/06/2020	14/09/2020	30/12/2020	30/06/2020	
TENSIONMETRO PEDIATRICO	ALPKZ	500-V	24806	AMBULANCIA 50/V99825	Trimestral	23/03/2020	16/06/2020	14/09/2020	30/12/2020	30/06/2020	
ASPIRADOR	ND	ND	ND	AMBULANCIA 50/11539	Trimestral	23/03/2020	16/06/2020	14/09/2020	30/12/2020	NA	
MONITOR SIGNOS VITALES	MINDRAY	MEC 1200	CC-1713005	AMBULANCIA 50/08886	Trimestral	23/03/2020	16/06/2020	14/09/2020	30/12/2020	NA	
REGULADOR OXIGENO	IMETAN	ND	ND	AMBULANCIA 50/ND	Trimestral	23/03/2020	16/06/2020	14/09/2020	30/12/2020	15/10/2020	
REGULADOR OXIGENO	IMETAN	ND	40039	AMBULANCIA 50/ND	Trimestral	23/03/2020	16/06/2020	14/09/2020	30/12/2020	15/10/2020	
FLUJOMETRO	VICTOR	ND	ND	AMBULANCIA 50/11466	Trimestral	23/03/2020	16/06/2020	14/09/2020	30/12/2020	15/10/2020	
GLUCOMETRO	GLUCO LITE	IGM-1003A	G102A18K1518796	AMBULANCIA 50/12447	Trimestral	23/03/2020	16/06/2020	14/09/2020	30/12/2020	NA	
DEA	SAMARITAN	PAD350	17E00012079	AMBULANCIA 50/11957	Trimestral	23/03/2020	16/06/2020	14/09/2020	30/12/2020	NA	

Responsable de Elaboracion	
-----------------------------------	--



EMPRESA SOCIAL DEL ESTADO
ARMENIA QUINDIO
NIT: 801001440-8

Nombre del documento:	Formato Cronograma Mantenimiento Preventivo de Equipos	Unidad Administrativa	Subgerencia de Planificación Institucional
------------------------------	--	-----------------------	--

Año 2020 **Servicio o Área** Transporte Asistencial Basico - Movil 60 **Responsable del Servicio o Área** Jefe Giselle Urueñal Coor. De Urgencias

INVENTARIO				CRONOGRAMA DE MANTENIMIENTO/CALIBRACION-VALIDACION EQUIPOS						
Nombre del Equipo	Marca	Modelo	SERIE	Ubicación/Placa	Frecuencia	Fecha 1	Fecha 2	Fecha 3	Fecha 4	CALIBRACION
FONENDOSCOPIO	LORD	ND	ND	AMBULANCIA 60/05599	Trimestral	23/03/2020	16/06/2020	14/09/2020	30/12/2020	NA
FONENDOSCOPIO PEDIATRICO	HONSUN	ND	ND	AMBULANCIA 60/05566	Trimestral	23/03/2020	16/06/2020	14/09/2020	30/12/2020	NA
TENSIONMETRO ADULTO	ND	ND	ND	AMBULANCIA 60/99426	Trimestral	23/03/2020	16/06/2020	14/09/2020	30/12/2020	30/06/2020
MONITOR SIGNOS VITALES	EDAN	MS0	333123M-1440914093	AMBULANCIA 60/09834	Trimestral	23/03/2020	16/06/2020	14/09/2020	30/12/2020	NA
DEA	SAMARITAN	PAD350	1400814364	AMBULANCIA 60/09832	Trimestral	23/03/2020	16/06/2020	14/09/2020	30/12/2020	NA
REGULADOR OXIGENO	IOXGEN	ND	ND	AMBULANCIA 60/11536	Trimestral	23/03/2020	16/06/2020	14/09/2020	30/12/2020	15/10/2020
FLUJIMETRO	IOXGEN	ND	ND	AMBULANCIA 60/100138	Trimestral	23/03/2020	16/06/2020	14/09/2020	30/12/2020	15/10/2020
REGULADOR OXIGENO	IMETAN	CGA870	04000 5	AMBULANCIA 60/ND	Trimestral	23/03/2020	16/06/2020	14/09/2020	30/12/2020	15/10/2020
GLUCOMETRO	GLUCO-LITE	GM-1005A	6103A18A1413583	AMBULANCIA 60/12450	Trimestral	23/03/2020	16/06/2020	14/09/2020	30/12/2020	NA
TENSIONMETRO PEDIATRICO	ND	ND	64493 0	AMBULANCIA 60/100280	Trimestral	23/03/2020	16/06/2020	14/09/2020	30/12/2020	30/06/2020
ASPIRADOR	SMAF	SXT-05	NO DISPONIBLE	AMBULANCIA 53/11531	Trimestral	23/03/2020	16/06/2020	14/09/2020	30/12/2020	NA